

NEGERI JOHOR

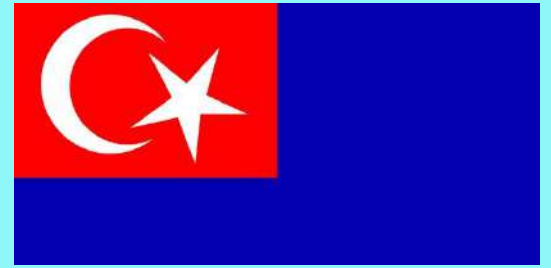

3.1 MAKLUMAT GUNA TANAH NEGERI JOHOR

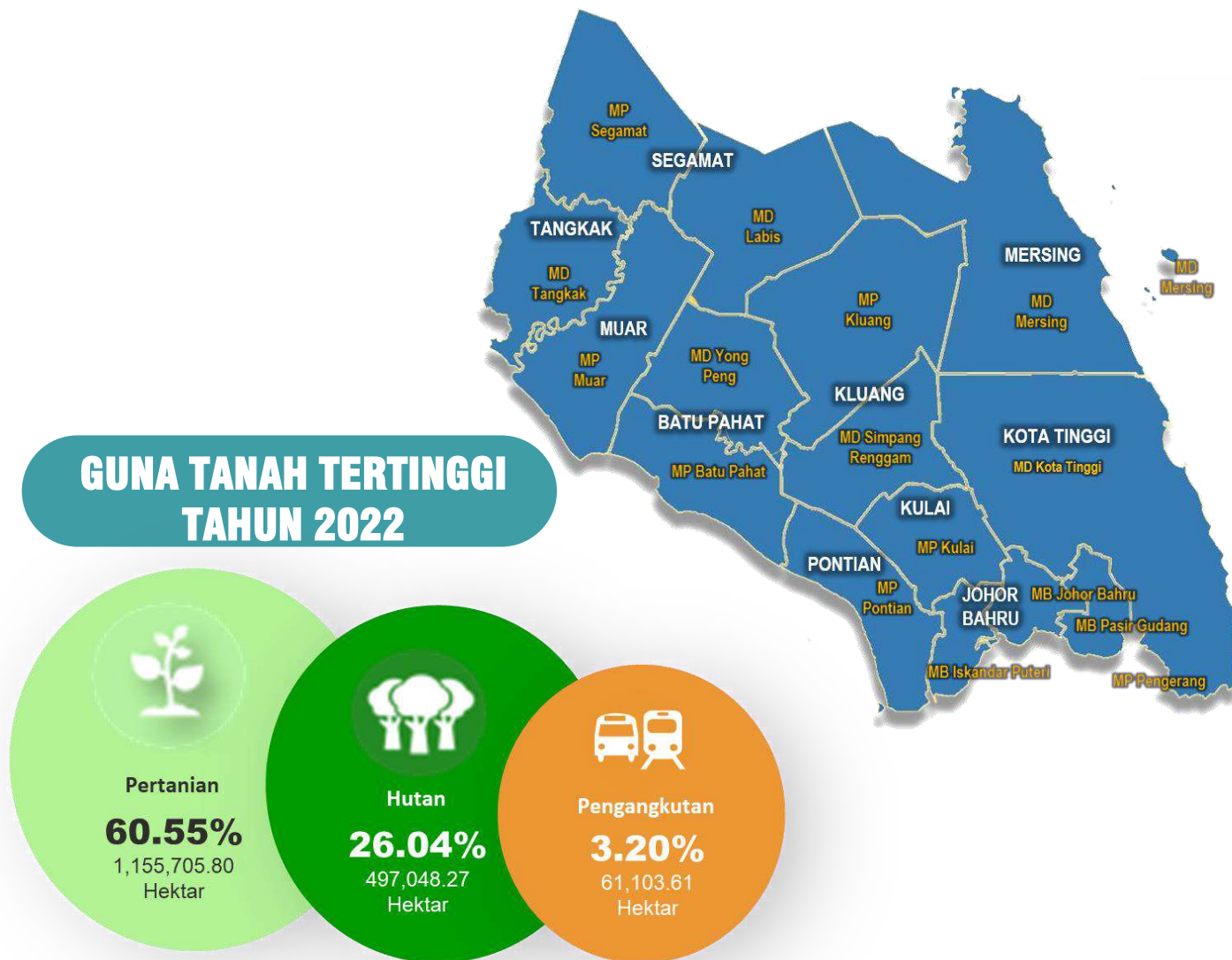

INFO RINGKAS



KELUASAN
1,908,811.57 hek



DAERAH
10



MUKIM
133



PBT
16

Sumber:
• Jabatan Ukur dan Pemetaan Malaysia (JUPEM)
• Jabatan Kerajaan Tempatan, KPKT

Jadual 3.1 : Keluasan Guna Tanah Negeri Johor Tahun 2017-2022

Guna Tanah Utama	Bil.	Guna Tanah	2017		2018		2019		2020		2021		2022	
			Luas (Hek)	(%)	Luas (Hek)	(%)	Luas (Hek)	(%)	Luas (Hek)	(%)	Luas (Hek)	(%)	Luas (Hek)	(%)
Tepu Bina	1	Perumahan	33,417.26	1.75	33,922.67	1.78	35,269.28	1.85	33,242.33	1.74	33,611.78	1.76	35,205.60	1.84
	2	Komersial	5,188.77	0.27	5,200.39	0.27	5,051.48	0.26	6,922.93	0.36	7,633.43	0.40	7,751.20	0.41
	3	Industri	14,014.00	0.73	17,443.85	0.91	17,580.89	0.92	16,247.39	0.85	16,249.61	0.85	16,406.81	0.86
	4	Institusi & Kemudahan Masyarakat	21,041.08	1.10	21,184.95	1.11	21,197.97	1.11	25,871.83	1.36	23,275.41	1.22	23,316.48	1.22
	5	Infrastruktur dan Utiliti	9,028.81	0.47	9,482.66	0.50	10,332.99	0.54	10,709.64	0.56	9,834.16	0.52	10,010.22	0.52
	6	Pengangkutan	54,484.91	2.85	56,656.94	2.97	56,805.09	2.98	62,317.66	3.26	59,852.44	3.14	61,103.61	3.20
	7	Tanah Lapang dan Rekreasi	8,994.46	0.47	9,692.21	0.51	9,628.10	0.50	7,253.90	0.38	6,824.90	0.36	6,861.32	0.36
	8	Tanah Kosong	46,991.95	2.46	48,110.58	2.52	46,031.75	2.41	49,278.31	2.58	39,852.40	2.09	40,113.29	2.10
		Tepu Bina	193,161.24	10.12	201,694.25	10.57	201,897.55	10.58	211,843.99	11.10	197,134.13	10.33	200,768.53	10.52
	9	Hutan	501,135.63	26.25	501,247.47	26.26	501,265.46	26.26	498,403.44	26.11	476,661.15	24.97	497,048.27	26.04
Pertanian	10	Pertanian	1,163,518.88	60.96	1,154,685.05	60.49	1,155,584.74	60.54	1,148,190.28	60.15	1,179,547.12	61.79	1,155,705.80	60.55
Badan Air	11	Badan Air	49,124.06	2.57	49,124.06	2.57	48,528.16	2.54	48,839.07	2.56	53,995.80	2.83	53,822.63	2.82
	12	Pantai	1,789.28	0.09	1,978.26	0.10	1,453.19	0.08	1,452.32	0.08	1,473.37	0.08	1,466.34	0.08
		Badan Air	50,913.34	2.67	51,102.32	2.68	49,981.35	2.62	50,291.39	2.63	55,469.17	2.91	55,288.97	2.90
Jumlah Keluasan							1,908,729.10				1,908,811.57			

Nota:

*Perubahan keluasan negeri adalah pengukuran semula sempadan pada tahun 2021 oleh JUPEM

**Peningkatan dan penurunan keluasan guna tanah adalah disebabkan oleh penambahbaikan kualiti guna tanah

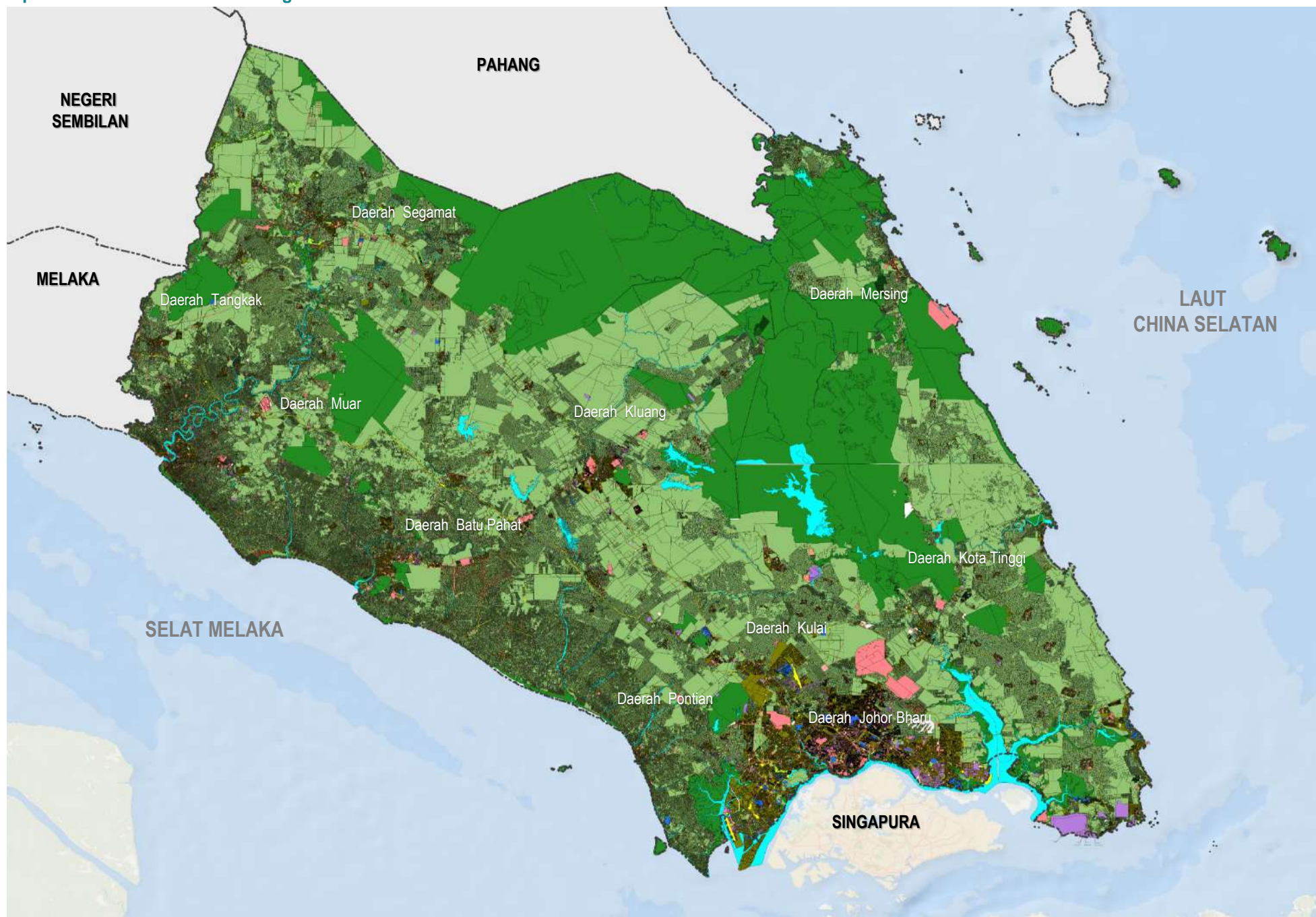

GUNA TANAH SEMASA NEGERI JOHOR TAHUN 2022

Sumber: **i-plan**

PETUNJUK :

Jenis Guna Tanah	Luas (Hek)	(%)
Perumahan	35,205.60	1.84
Komersial	7,751.20	0.41
Industri	16,406.81	0.86
Infrastruktur & Utiliti	10,010.22	0.52
Institusi & Kemudahan Masyarakat	23,316.48	1.22
Pengangkutan	61,103.61	3.20

Jenis Guna Tanah	Luas (Hek)	(%)
Tanah Lapang & Rekreasi	6,861.32	0.36
Tanah Kosong	40,113.29	2.10
Hutan	497,048.27	26.04
Pertanian	1,155,705.80	60.55
Badan Air	53,822.63	2.82
Pantai	1,466.34	0.08
Jumlah Keseluruhan	1,908,811.57	100.00

- Sempadan Antarabangsa
- - - Sempadan Negeri
- Sempadan Daerah



Tanpa Skala

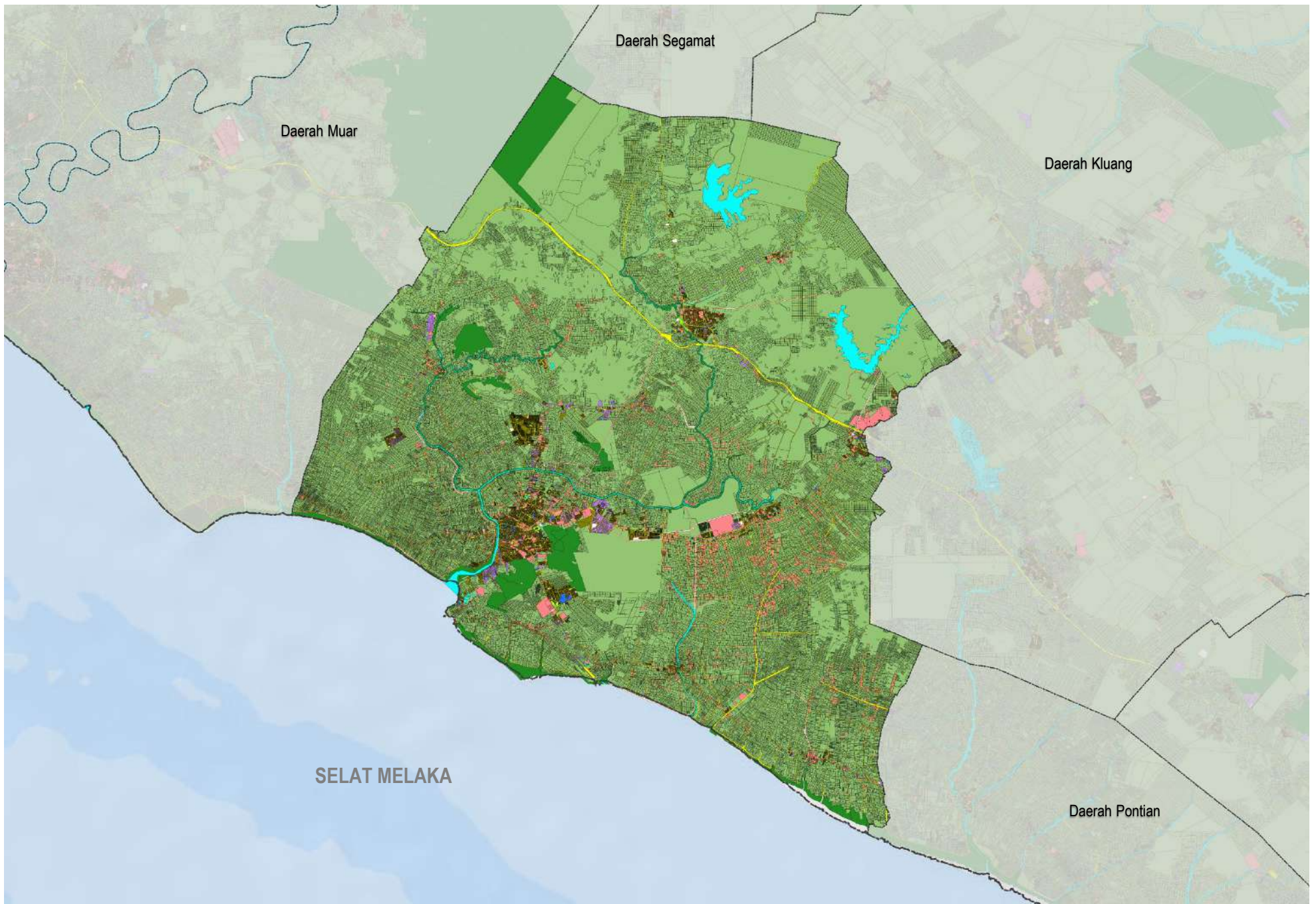

GUNA TANAH SEMASA DAERAH BATU PAHAT TAHUN 2022

Sumber: **i-plan**

PETUNJUK :

Jenis Guna Tanah	Luas (Hek)	(%)
Perumahan	6,663.60	3.41
Komersial	437.68	0.22
Industri	1,277.52	0.65
Infrastruktur & Utiliti	1,147.33	0.59
Institusi & Kemudahan Masyarakat	2,009.61	1.03
Pengangkutan	8,100.18	4.14

Jenis Guna Tanah	Luas (Hek)	(%)
Tanah Lapang & Rekreasi	298.40	0.15
Tanah Kosong	1,109.02	0.57
Hutan	8,691.33	4.44
Pertanian	163,045.32	83.33
Badan Air	2,885.29	1.47
Pantai	0.02	0.00
Jumlah Keseluruhan	195,665.30	100.00

----- Sempadan Daerah



Tanpa Skala

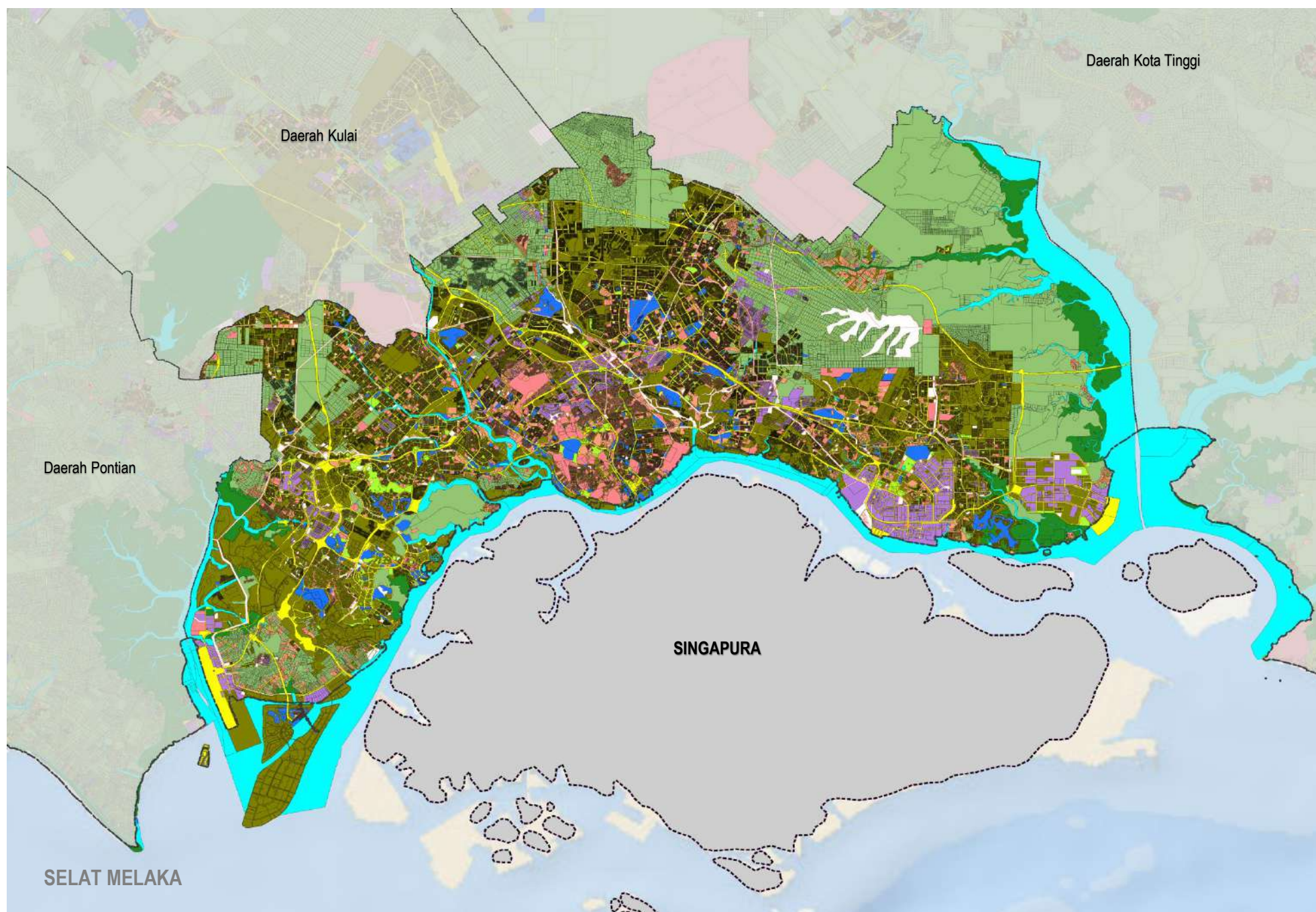

GUNA TANAH SEMASA DAERAH JOHOR BHARU TAHUN 2022

Sumber: **i-plan**

PETUNJUK :

Jenis Guna Tanah	Luas (Hek)	(%)	Jenis Guna Tanah	Luas (Hek)	(%)
Perumahan	9,939.95	9.67	Tanah Lapang & Rekreasi	2,448.43	2.38
Komersial	3,637.01	3.54	Tanah Kosong	23,393.10	22.72
Industri	4,814.87	4.68	Hutan	4,125.89	4.01
Infrastruktur & Utiliti	3,994.79	3.88	Pertanian	18,728.43	18.19
Institusi & Kemudahan Masyarakat	2,863.63	2.78	Badan Air	12,431.60	12.07
Pengangkutan	16,581.60	16.11			
			Jumlah Keseluruhan	102,959.30	100.00

--- Sempadan Antarabangsa
 - - - Sempadan Daerah



Tanpa Skala

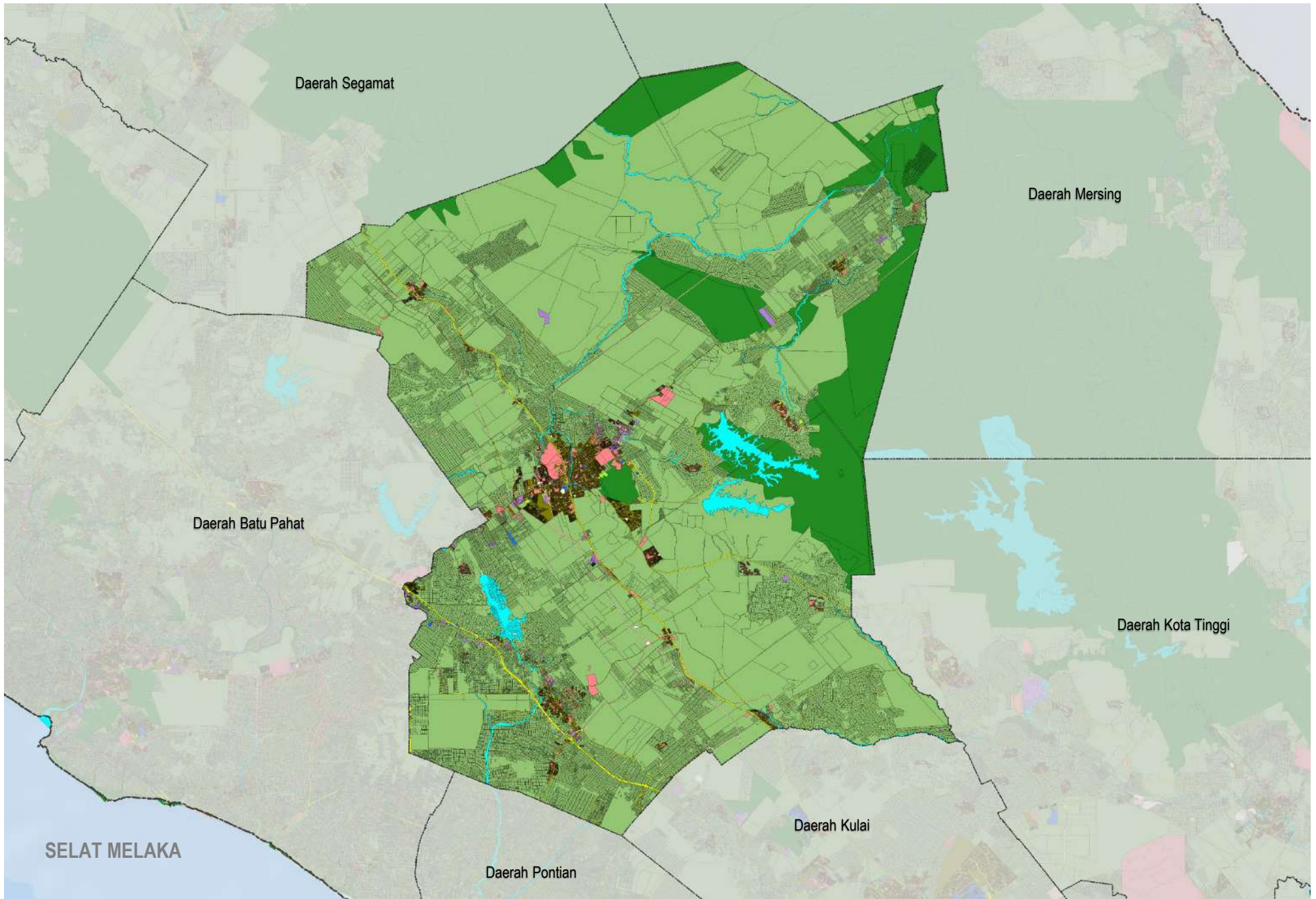

GUNA TANAH SEMASA DAERAH KLUANG TAHUN 2022

Sumber: **i-plan**

PETUNJUK :

Jenis Guna Tanah	Luas (Hek)	(%)
Perumahan	2,729.65	0.95
Komersial	360.50	0.13
Industri	1,006.45	0.35
Infrastruktur & Utiliti	1,225.12	0.43
Institusi & Kemudahan Masyarakat	1,846.85	0.64
Pengangkutan	6,152.89	2.14

Jenis Guna Tanah	Luas (Hek)	(%)
Tanah Lapang & Rekreasi	305.87	0.11
Tanah Kosong	1,744.45	0.61
Hutan	36,016.75	12.54
Pertanian	229,792.46	80.00
Badan Air	6,073.31	2.11
Jumlah Keseluruhan	287,254.30	100.00

--- Sempadan Negeri
 - - - Sempadan Daerah



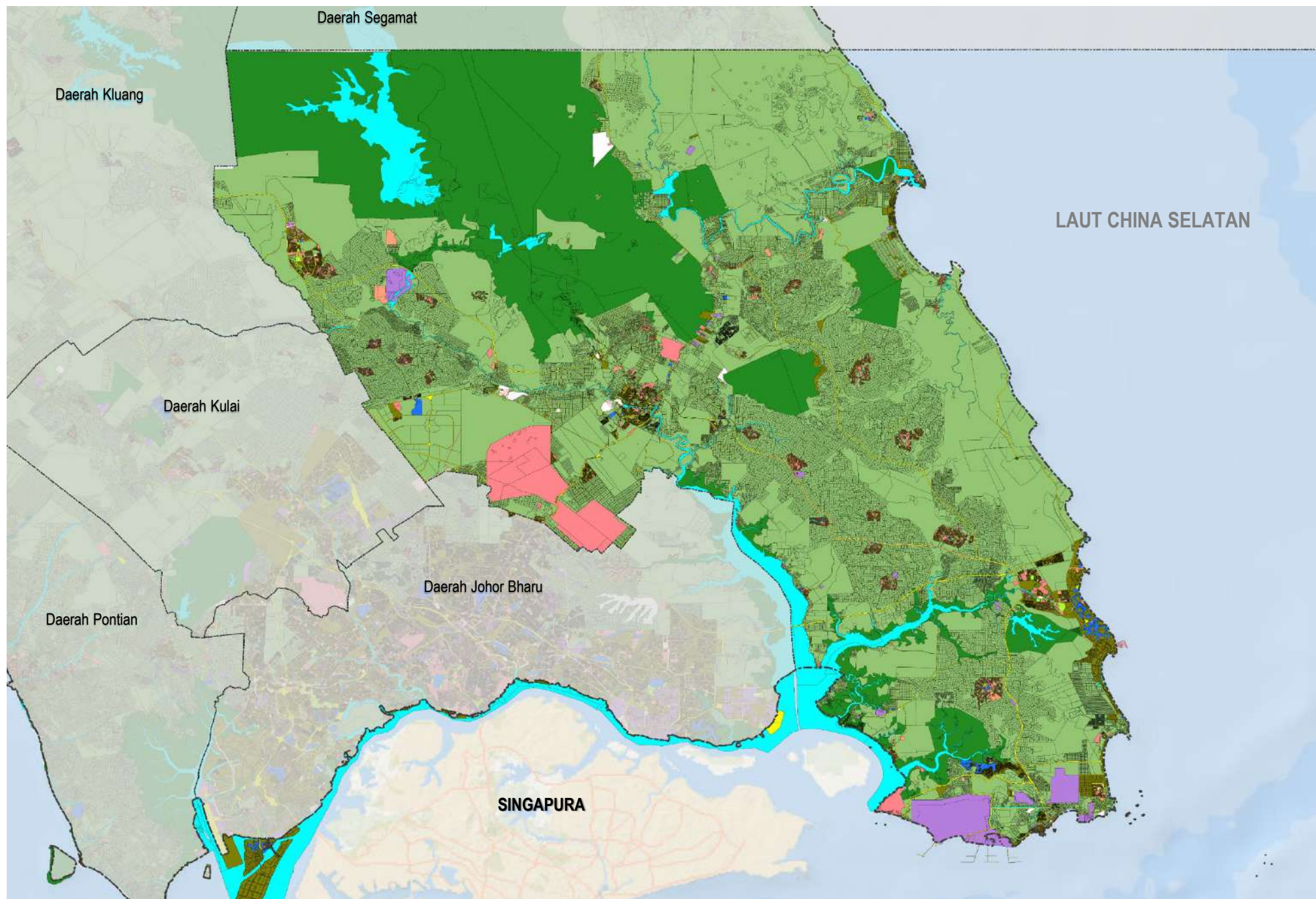

GUNA TANAH SEMASA DAERAH KOTA TINGGI TAHUN 2022

Sumber: **i-plan**

PETUNJUK :

Jenis Guna Tanah	Luas (Hek)	(%)	Jenis Guna Tanah	Luas (Hek)	(%)
Perumahan	3,766.95	1.09	Tanah Lapang & Rekreasi	356.72	0.10
Komersial	983.33	0.28	Tanah Kosong	5,125.54	1.48
Industri	5,111.33	1.48	Hutan	80,377.96	23.23
Infrastruktur & Utiliti	1,110.08	0.32	Pertanian	217,170.36	62.78
Institusi & Kemudahan Masyarakat	8,114.46	2.35	Badan Air	16,362.34	4.73
Pengangkutan	6,548.26	1.89	Pantai	910.96	0.26
Jumlah Keseluruhan			Jumlah Keseluruhan	345,938.30	100.00

--- Sempadan Antarabangsa
 --- Sempadan Daerah



Tanpa Skala

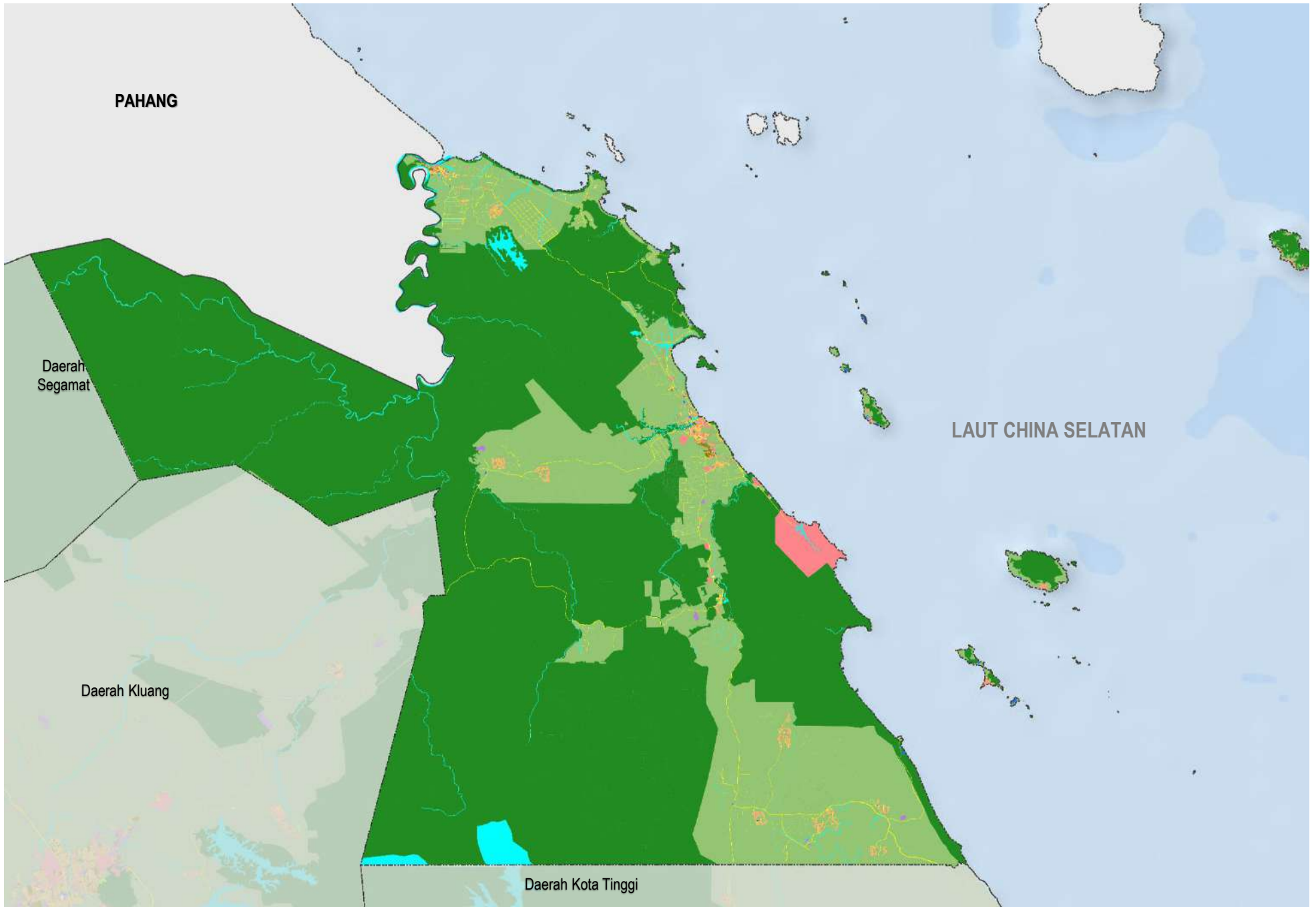

GUNA TANAH SEMASA DAERAH MERSING TAHUN 2022

Sumber: **i-plan**

PETUNJUK :

Jenis Guna Tanah	Luas (Hek)	(%)
Perumahan	1,490.07	0.52
Komersial	201.76	0.07
Industri	131.21	0.05
Infrastruktur & Utiliti	83.93	0.03
Institusi & Kemudahan Masyarakat	2,677.33	0.94
Pengangkutan	1,862.44	0.65

Jenis Guna Tanah	Luas (Hek)	(%)
Tanah Lapang & Rekreasi	58.64	0.02
Tanah Kosong	120.80	0.04
Hutan	209,435.46	73.45
Pertanian	63,441.35	22.25
Badan Air	5,084.93	1.78
Pantai	555.37	0.19
Jumlah Keseluruhan	285,143.30	100.00

--- Sempadan Negeri
 - - - Sempadan Daerah



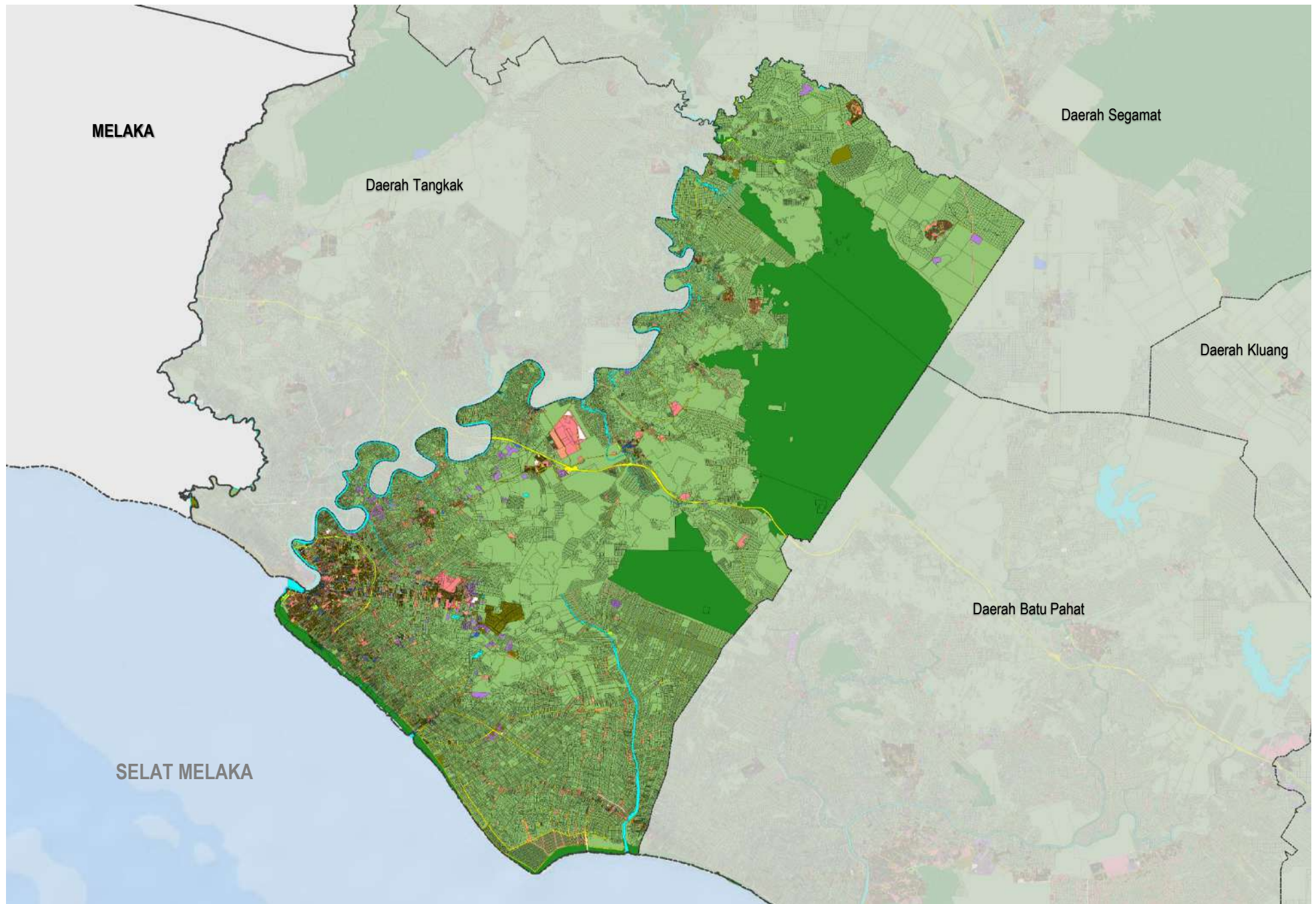

GUNA TANAH SEMASA DAERAH MUAR TAHUN 2022

Sumber: **i-plan**

PETUNJUK :

Jenis Guna Tanah	Luas (Hek)	(%)	Jenis Guna Tanah	Luas (Hek)	(%)
Perumahan	4,042.52	2.90	Tanah Lapang & Rekreasi	323.20	0.23
Komersial	409.88	0.29	Tanah Kosong	973.16	0.70
Industri	1,068.67	0.77	Hutan	29,763.10	21.37
Infrastruktur & Utiliti	393.55	0.28	Pertanian	94,648.52	67.97
Institusi & Kemudahan Masyarakat	1,397.53	1.00	Badan Air	1,975.51	1.42
Pengangkutan	4,252.66	3.05	Jumlah Keseluruhan	139,248.30	100.00

--- Sempadan Negeri
 - - - Sempadan Daerah



Tanpa Skala

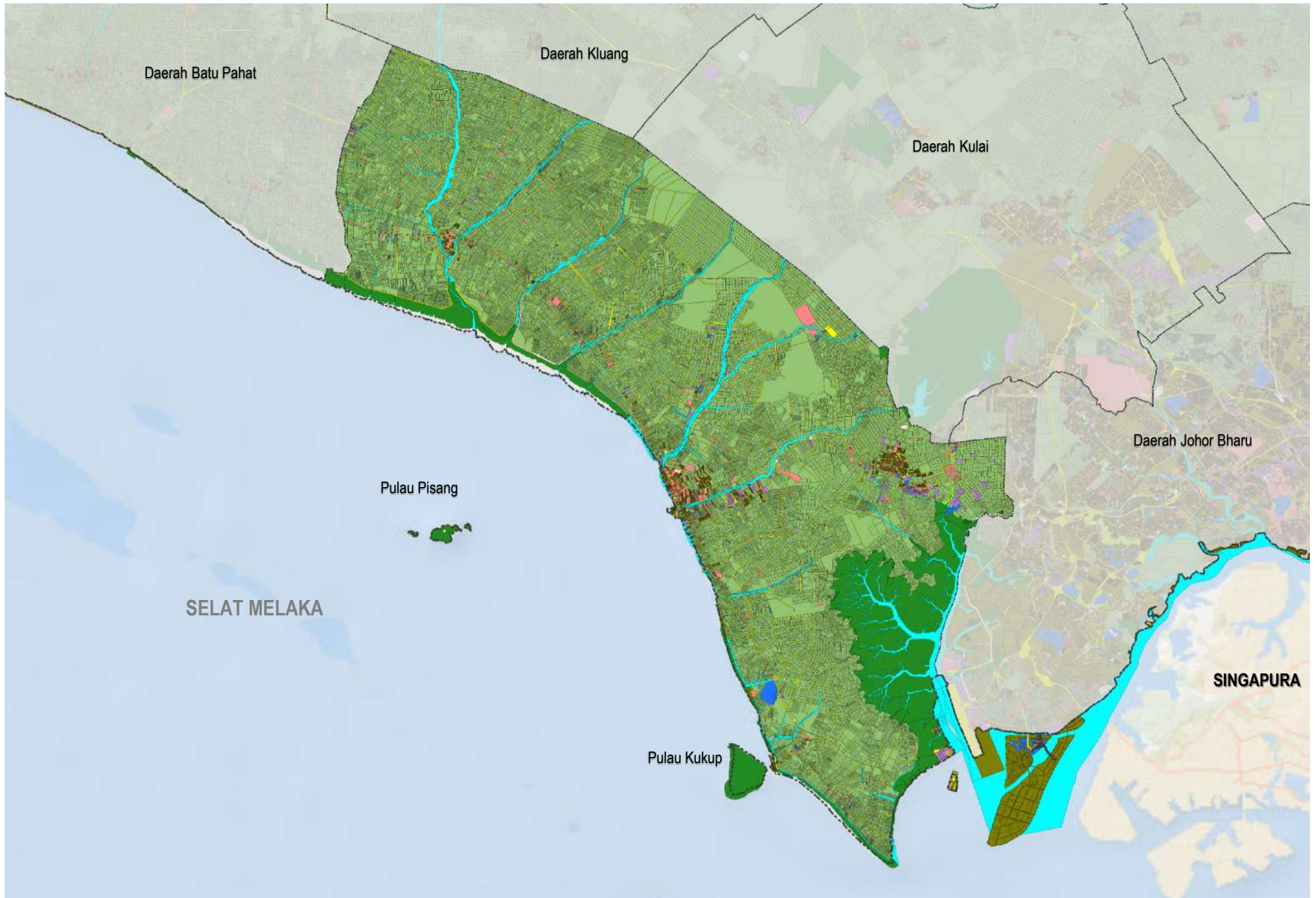

GUNAH TANAH SEMASA DAERAH PONTIAN TAHUN 2022

Sumber: **i-plan**

PETUNJUK :

Jenis Guna Tanah	Luas (Hek)	(%)	Jenis Guna Tanah	Luas (Hek)	(%)
Perumahan	563.13	0.61	Tanah Lapang & Rekreasi	136.55	0.15
Komersial	376.30	0.41	Tanah Kosong	118.19	0.13
Industri	702.73	0.76	Hutan	9,353.85	10.09
Infrastruktur & Utiliti	101.96	0.11	Pertanian	71,379.61	76.96
Institusi & Kemudahan Masyarakat	998.52	1.08	Badan Air	3,961.90	4.27
Pengangkutan	5,055.56	5.45	Jumlah Keseluruhan	92,748.30	100.00

- Sempadan Antarabangsa
- - - Sempadan Negeri
- Sempadan Daerah



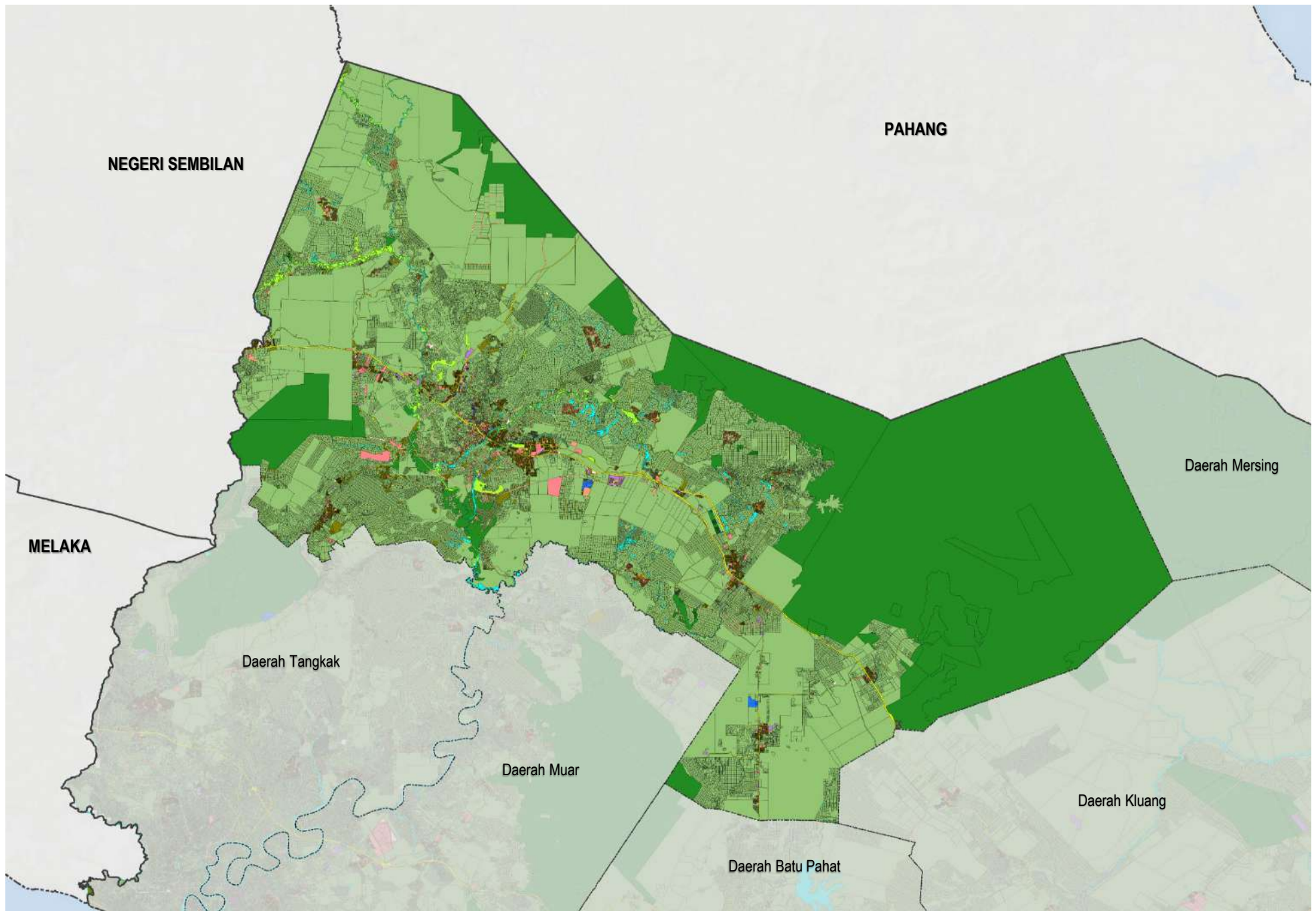

GUNA TANAH SEMASA DAERAH SEGAMAT TAHUN 2022

Sumber: **i-plan**

PETUNJUK :

Jenis Guna Tanah	Luas (Hek)	(%)	Jenis Guna Tanah	Luas (Hek)	(%)
Perumahan	2,329.11	0.81	Tanah Lapang & Rekreasi	2,451.06	0.86
Komersial	384.70	0.13	Tanah Kosong	1,471.99	0.51
Industri	405.36	0.14	Hutan	101,894.70	35.56
Infrastruktur & Utiliti	630.02	0.22	Pertanian	168,555.45	58.82
Institusi & Kemudahan Masyarakat	1,342.23	0.47	Badan Air	2,494.08	0.87
Pengangkutan	4,585.60	1.60	Jumlah Keseluruhan	286,544.30	100.00

--- Sempadan Negeri
 - - - Sempadan Daerah



Tanpa Skala

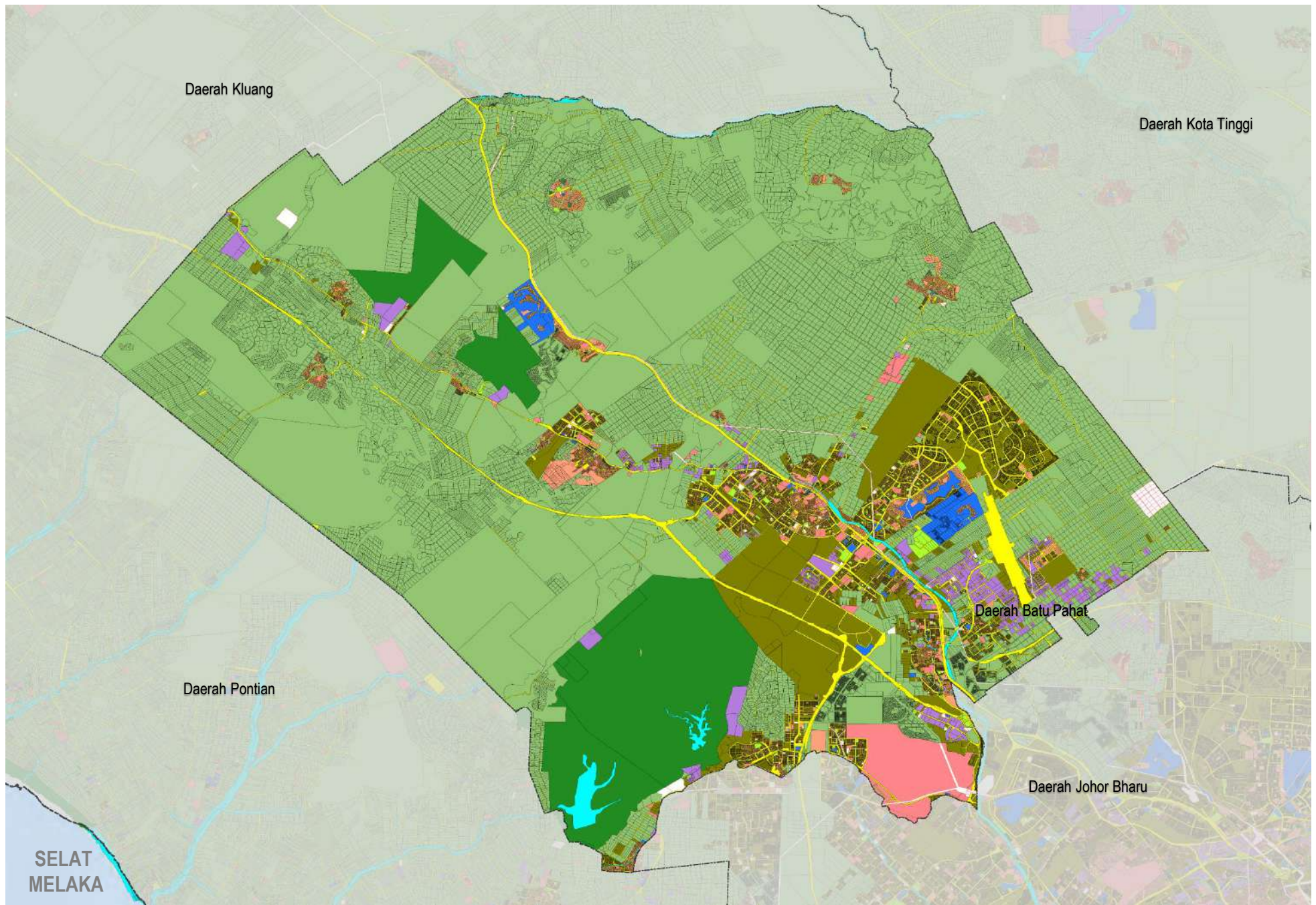

GUNA TANAH SEMASA DAERAH KULAI 2022

Sumber: **i-plan**

PETUNJUK :

Jenis Guna Tanah	Luas (Hek)	(%)	Jenis Guna Tanah	Luas (Hek)	(%)
Perumahan	2659.34	3.52	Tanah Lapang & Rekreasi	386.37	0.51
Komersial	740.97	0.98	Tanah Kosong	5,209.50	6.90
Industri	1,508.07	2.00	Hutan	6,632.22	8.78
Infrastruktur & Utiliti	572.11	0.76	Pertanian	51,177.81	67.78
Institusi & Kemudahan Masyarakat	1,501.21	1.99	Badan Air	401.06	0.53
Pengangkutan	4,714.64	6.24	Jumlah Keseluruhan	75,503.30	100.00

--- Sempadan Negeri
 - - - Sempadan Daerah



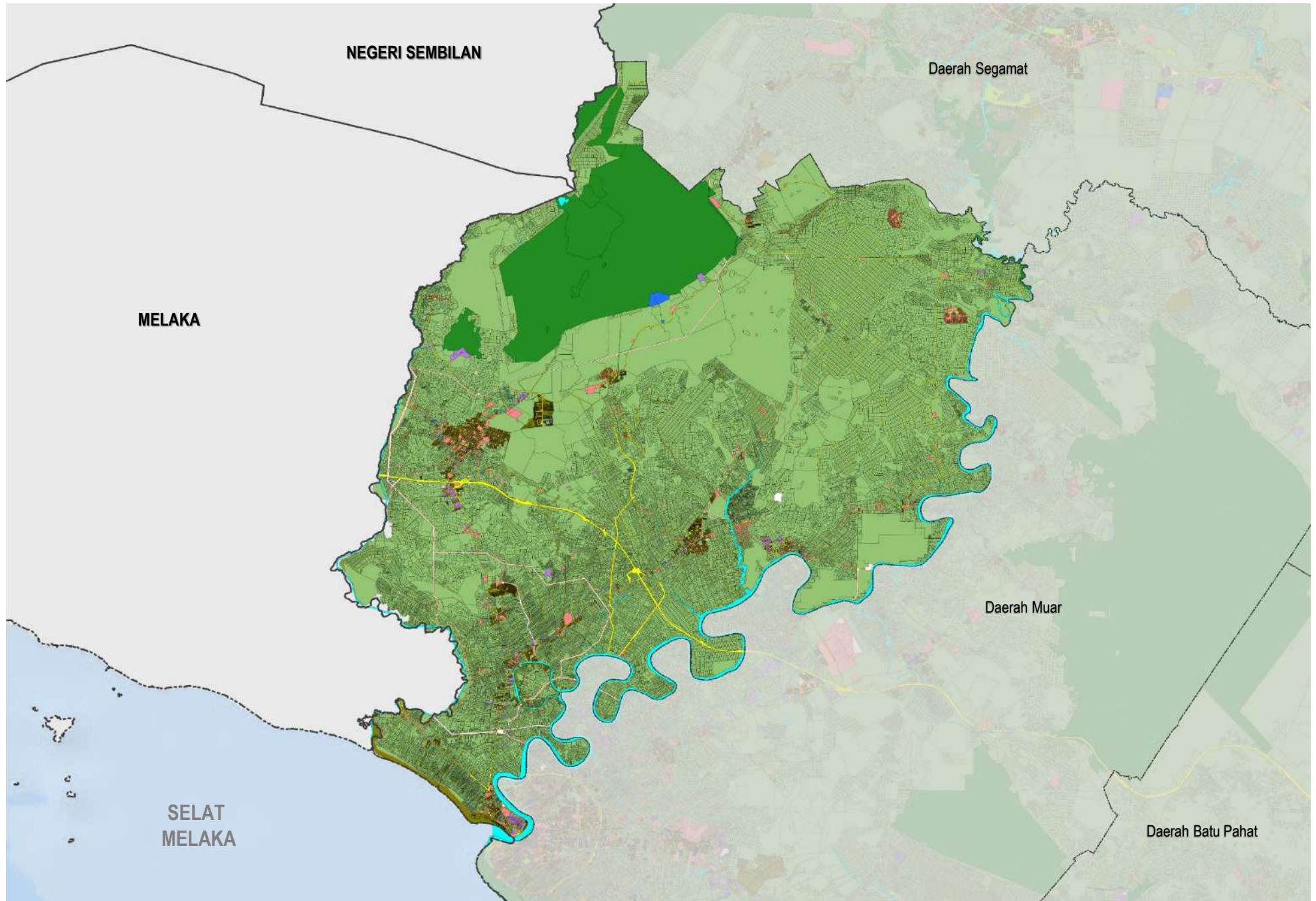

GUNA TANAH SEMASA DAERAH TANGKAK TAHUN 2022

Sumber: **i-plan**

PETUNJUK :

Jenis Guna Tanah	Luas (Hek)	(%)	Jenis Guna Tanah	Luas (Hek)	(%)
Perumahan	1,021.28	1.04	Tanah Lapang & Rekreasi	96.08	0.10
Komersial	219.06	0.22	Tanah Kosong	847.53	0.87
Industri	380.59	0.39	Hutan	10,757.00	11.00
Infrastruktur & Utiliti	751.33	0.77	Pertanian	77,766.53	79.51
Institusi & Kemudahan Masyarakat	565.11	0.58	Badan Air	2,152.61	2.20
Pengangkutan	3,249.78	3.32	Jumlah Keseluruhan	97,806.90	100.00

--- Sempadan Negeri
 - - - Sempadan Daerah

