

# NEGERI KELANTAN

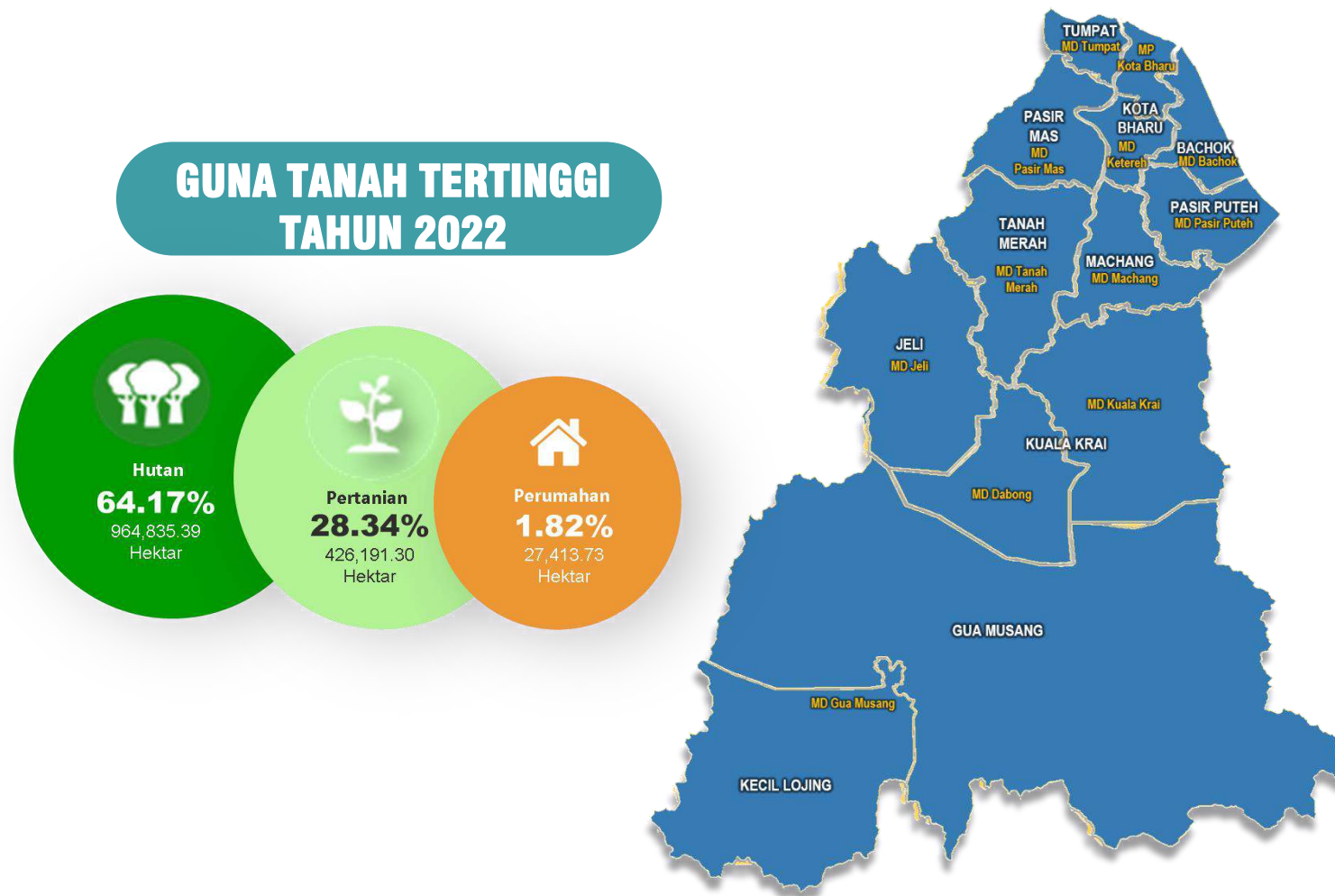



### 3.3 MAKLUMAT GUNA TANAH NEGERI KELANTAN



#### INFO RINGKAS



**KELUASAN**  
**1,503,636.60 hek**



**JAJAHAN**  
**11**



**MUKIM**  
**313**



**PBT**  
**12**

Sumber :

- Jabatan Ukur dan Pemetaan Malaysia (JUPEM)
- Jabatan Kerajaan Tempatan, KPKT

Jadual 3.3 : Keluasan Guna Tanah Negeri Kelantan Tahun 2017-2022

Guna Tanah Utama	Bil.	Guna Tanah	2017		2018		2019		2020		2021		2022	
			Luas (Hek)	(%)	Luas (Hek)	(%)	Luas (Hek)	(%)	Luas (Hek)	(%)	Luas (Hek)	(%)	Luas (Hek)	(%)
Tepu Bina	1	Perumahan	24,362.74	1.62	24,671.24	1.64	24,921.50	1.66	24,921.50	1.66	27,159.98	1.81	27,413.73	1.82
	2	Komersial	1,282.18	0.09	1,309.48	0.09	1,301.54	0.09	1,301.54	0.09	1,440.48	0.10	1,454.32	0.10
	3	Industri	1,266.40	0.08	1,272.88	0.08	1,283.08	0.09	1,283.08	0.09	1,313.37	0.09	1,337.47	0.09
	4	Institusi & Kemudahan Masyarakat	7,704.53	0.51	7,762.68	0.52	7,940.66	0.53	7,940.66	0.53	7,643.35	0.51	7,659.51	0.51
	5	Infrastruktur dan Utiliti	972.40	0.06	1,124.15	0.07	1,205.31	0.08	1,205.31	0.08	2,007.32	0.13	2,008.32	0.13
	6	Pengangkutan	14,783.52	0.98	15,332.45	1.02	16,181.73	1.08	16,181.73	1.08	15,701.94	1.04	15,475.61	1.03
	7	Tanah Lapang dan Rekreasi	1,500.21	0.10	1,507.03	0.10	1,517.75	0.10	1,517.74	0.10	1,021.38	0.07	1,034.65	0.07
	8	Tanah Kosong	29,274.20	1.95	29,424.24	1.96	29,000.92	1.93	29,000.90	1.93	28,211.63	1.88	28,222.50	1.88
		<b>Tepu Bina</b>	<b>81,146.18</b>	<b>5.39</b>	<b>82,404.15</b>	<b>5.48</b>	<b>83,352.49</b>	<b>5.54</b>	<b>83,352.46</b>	<b>5.54</b>	<b>84,499.45</b>	<b>5.63</b>	<b>84,606.11</b>	<b>5.63</b>
Hutan	9	Hutan	958,029.47	63.68	960,393.59	63.83	961,293.62	63.89	961,293.62	63.89	979,117.81	65.12	964,835.39	64.17
Pertanian	10	Pertanian	439,114.39	29.19	435,091.56	28.92	431,398.52	28.67	431,398.52	28.67	411,965.16	27.4	426,191.30	28.34
Badan Air	11	Badan Air	25,733.47	1.71	26,116.00	1.74	27,969.55	1.86	27,969.55	1.86	27,401.64	1.82	27,351.80	1.82
	12	Pantai	477.79	0.03	496.00	0.03	487.11	0.03	487.12	0.03	652.54	0.04	651.99	0.04
		Badan Air	26,211.26	1.74	26,612.00	1.77	28,456.66	1.89	28,456.67	1.89	28,054.18	1.86	28,003.79	1.86
<b>Jumlah Keluasan</b>							<b>1,504,501.29</b>					<b>1,503,636.60</b>		

Nota:

\*Perubahan keluasan negeri adalah pengukuran semula sempadan pada tahun 2021 oleh JUPEM

\*\*Peningkatan dan penurunan keluasan guna tanah adalah disebabkan oleh penambahan kualiti guna tanah

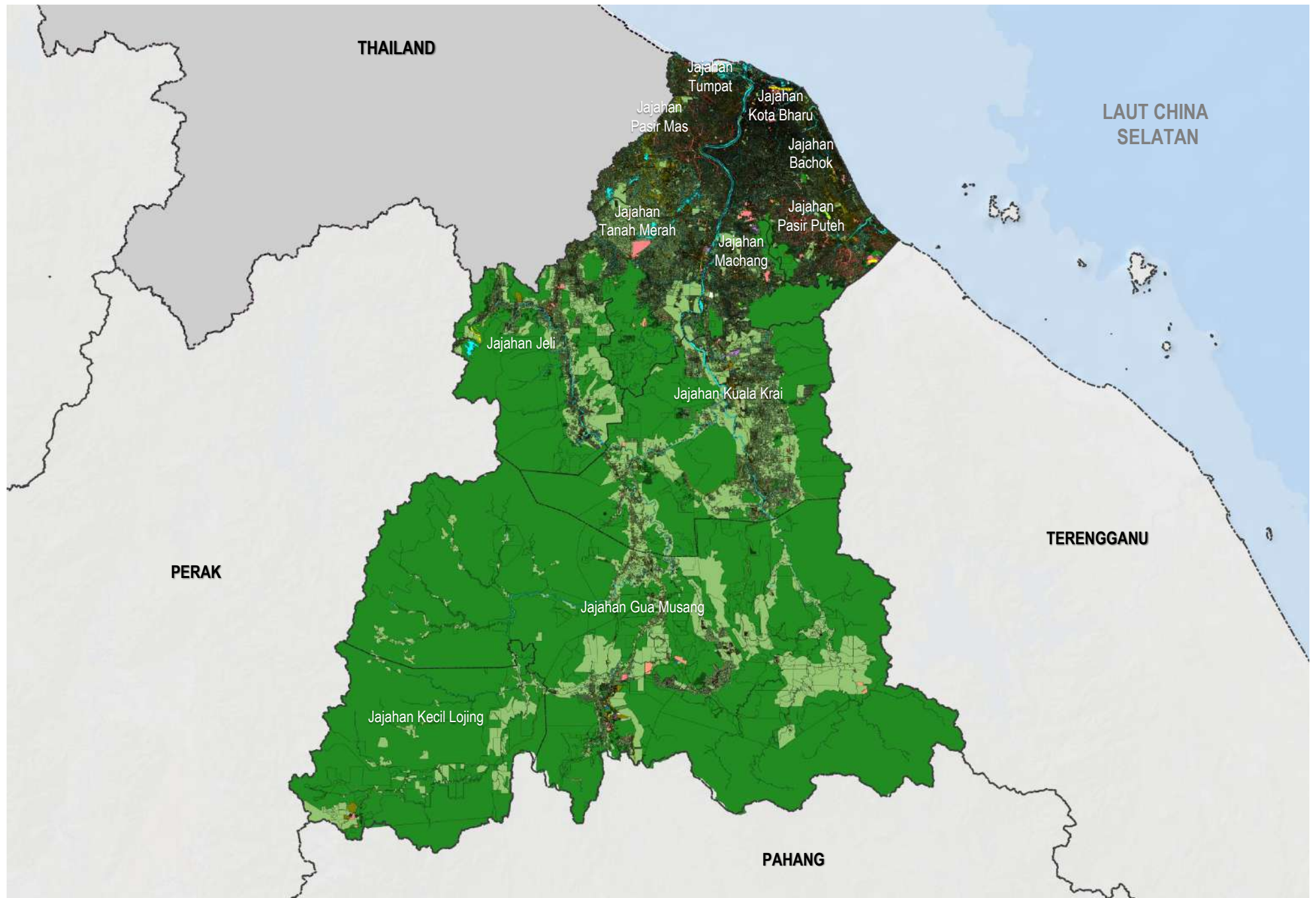

## GUNA TANAH SEMASA NEGERI KELANTAN TAHUN 2022

Sumber: **i-plan**

**PETUNJUK :**

Jenis Guna Tanah	Luas (Hek)	(%)	Jenis Guna Tanah	Luas (Hek)	(%)
Perumahan	27,413.73	1.82	Tanah Lapang & Rekreasi	1,034.65	0.07
Komersial	1,454.32	0.10	Tanah Kosong	28,222.50	1.88
Industri	1,337.47	0.09	Hutan	964,835.39	64.17
Infrastruktur & Utiliti	2,008.32	0.13	Pertanian	426,191.31	28.34
Institusi & Kemudahan Masyarakat	7,659.51	0.51	Badan Air	27,351.80	1.82
Pengangkutan	15,475.61	1.03	Pantai	651.99	0.04
<b>Jumlah Keseluruhan</b>				<b>1,503,636.60</b>	<b>100.00</b>

- Sempadan Antarabangsa
- - - Sempadan Negeri
- ..... Sempadan Daerah



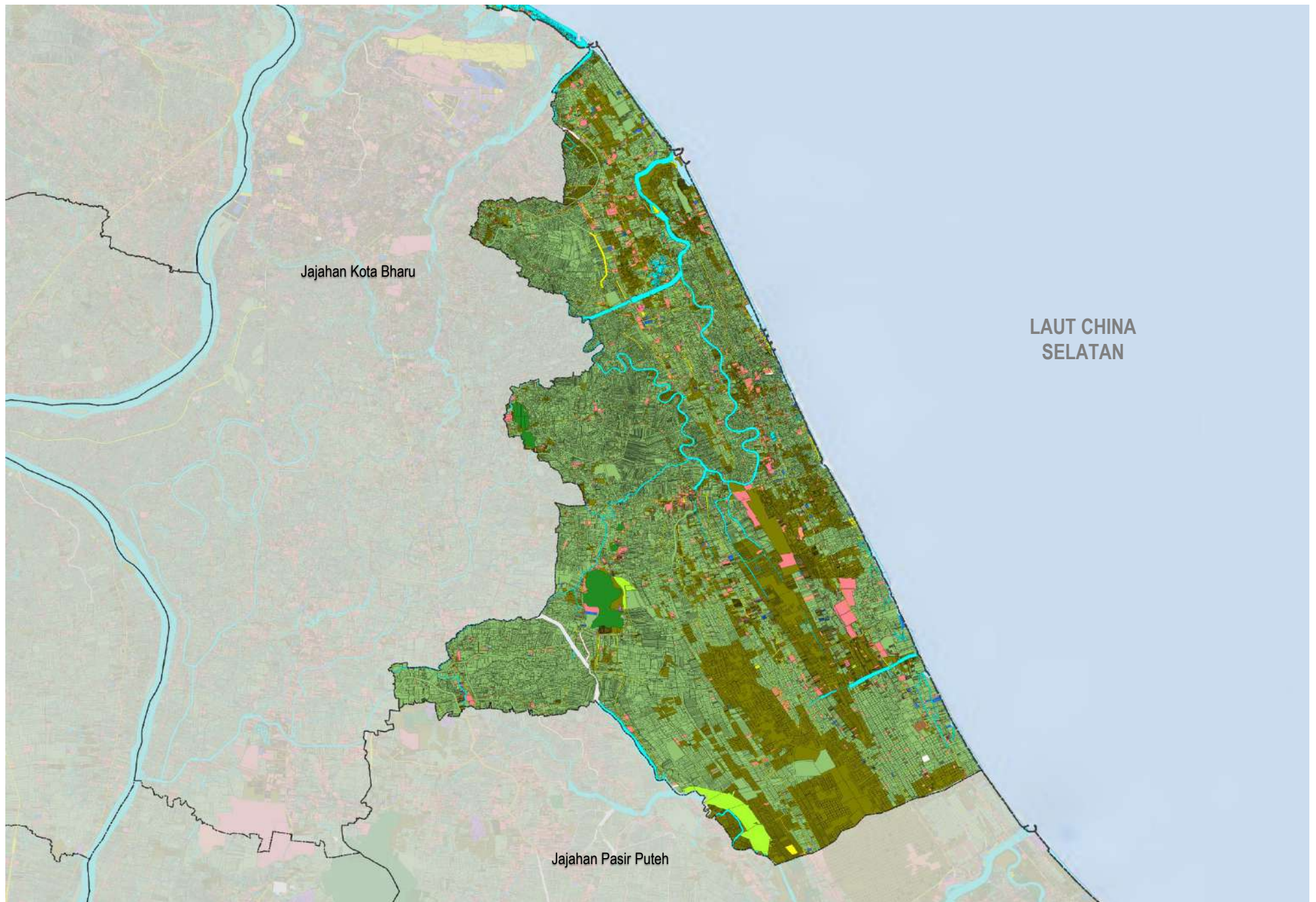

## GUNA TANAH SEMASA JAJAHAN BACHOK TAHUN 2022

Sumber: **i-plan**

**PETUNJUK :**

Jenis Guna Tanah	Luas (Hek)	(%)
Perumahan	788.20	2.85
Komersial	105.51	0.38
Industri	17.89	0.06
Infrastruktur & Utiliti	22.98	0.08
Institusi & Kemudahan Masyarakat	499.94	1.81
Pengangkutan	788.45	2.86

Jenis Guna Tanah	Luas (Hek)	(%)
Tanah Lapang & Rekreasi	249.15	0.90
Tanah Kosong	6,429.35	23.32
Hutan	282.37	1.02
Pertanian	17,217.03	62.46
Badan Air	775.95	2.82
Pantai	387.68	1.41
<b>Jumlah Keseluruhan</b>	<b>27,564.50</b>	<b>100.00</b>

----- Sempadan Daerah



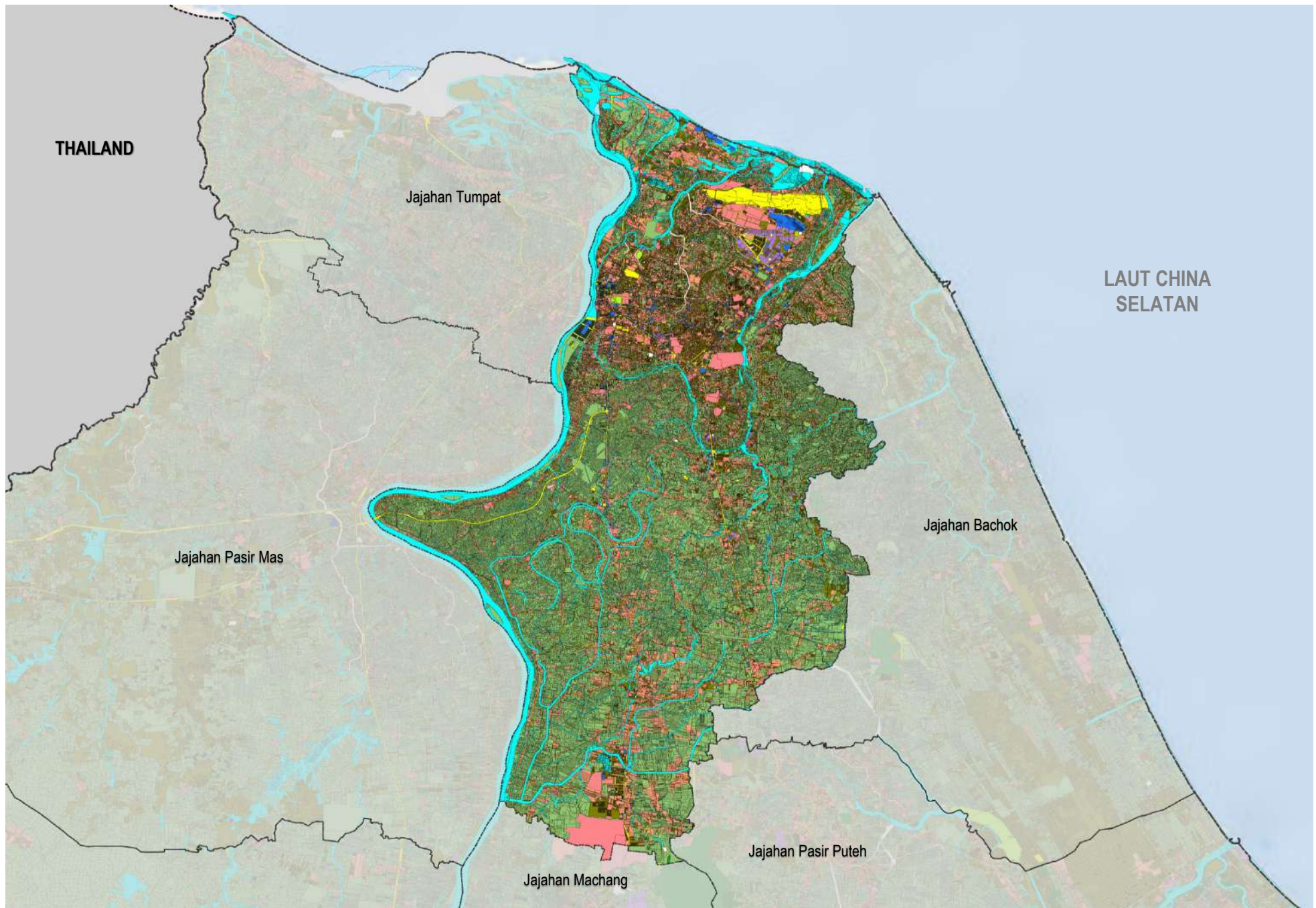

## GUNA TANAH SEMASA JAJAHAN KOTA BHARU 2022

Sumber: **i-plan**

**PETUNJUK :**

Jenis Guna Tanah	Luas (Hek)	(%)	Jenis Guna Tanah	Luas (Hek)	(%)
Perumahan	7,822.94	19.57	Tanah Lapang & Rekreasi	64.23	0.16
Komersial	501.68	1.25	Tanah Kosong	1,734.66	4.34
Industri	204.79	0.51	Hutan	9.02	0.02
Infrastruktur & Utiliti	153.47	0.38	Pertanian	20,327.02	50.94
Institusi & Kemudahan Masyarakat	1,499.03	3.75	Badan Air	4,839.74	12.11
Pengangkutan	2,704.94	6.77	Pantai	39.98	0.10
<b>Jumlah Keseluruhan</b>			<b>Jumlah Keseluruhan</b>	<b>39,901.50</b>	<b>100.00</b>

--- Sempadan Antarabangsa  
 --- Sempadan Daerah



Tanpa Skala

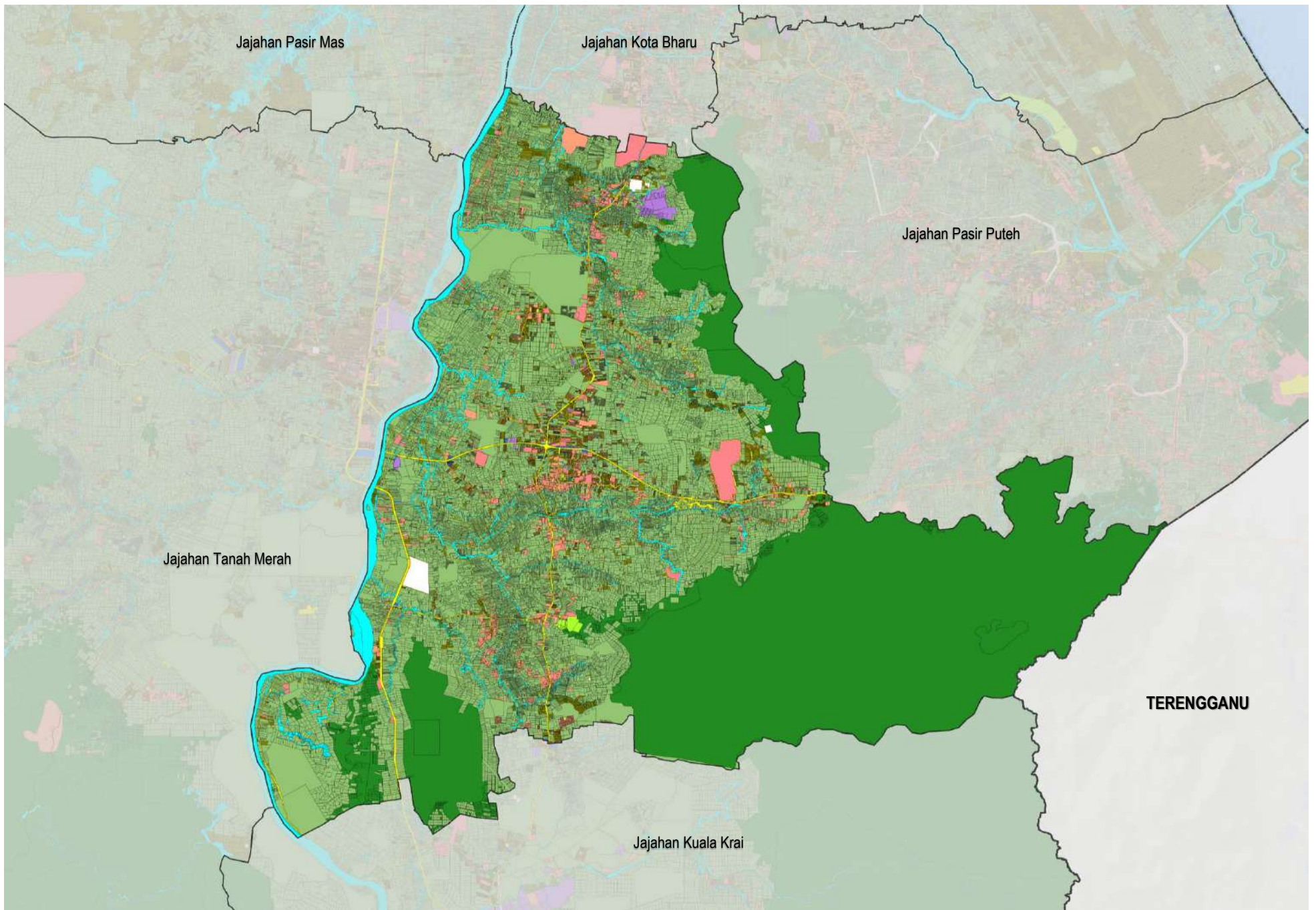

## GUNA TANAH SEMASA JAJAHAN MACHANG TAHUN 2022

Sumber: **i-plan**

**PETUNJUK :**

Jenis Guna Tanah	Luas (Hek)	(%)	Jenis Guna Tanah	Luas (Hek)	(%)
Perumahan	1,557.84	2.96	Tanah Lapang & Rekreasi	58.95	0.11
Komersial	46.08	0.09	Tanah Kosong	1,005.80	1.91
Industri	167.08	0.32	Hutan	20,435.83	38.83
Infrastruktur & Utiliti	146.49	0.28	Pertanian	25,707.98	48.92
Institusi & Kemudahan Masyarakat	730.35	1.39	Badan Air	1,676.76	3.19
Pengangkutan	1,020.34	1.94	<b>Jumlah Keseluruhan</b>	<b>52,553.50</b>	<b>100.00</b>

--- Sempadan Negeri  
 - - - Sempadan Daerah



Tanpa Skala

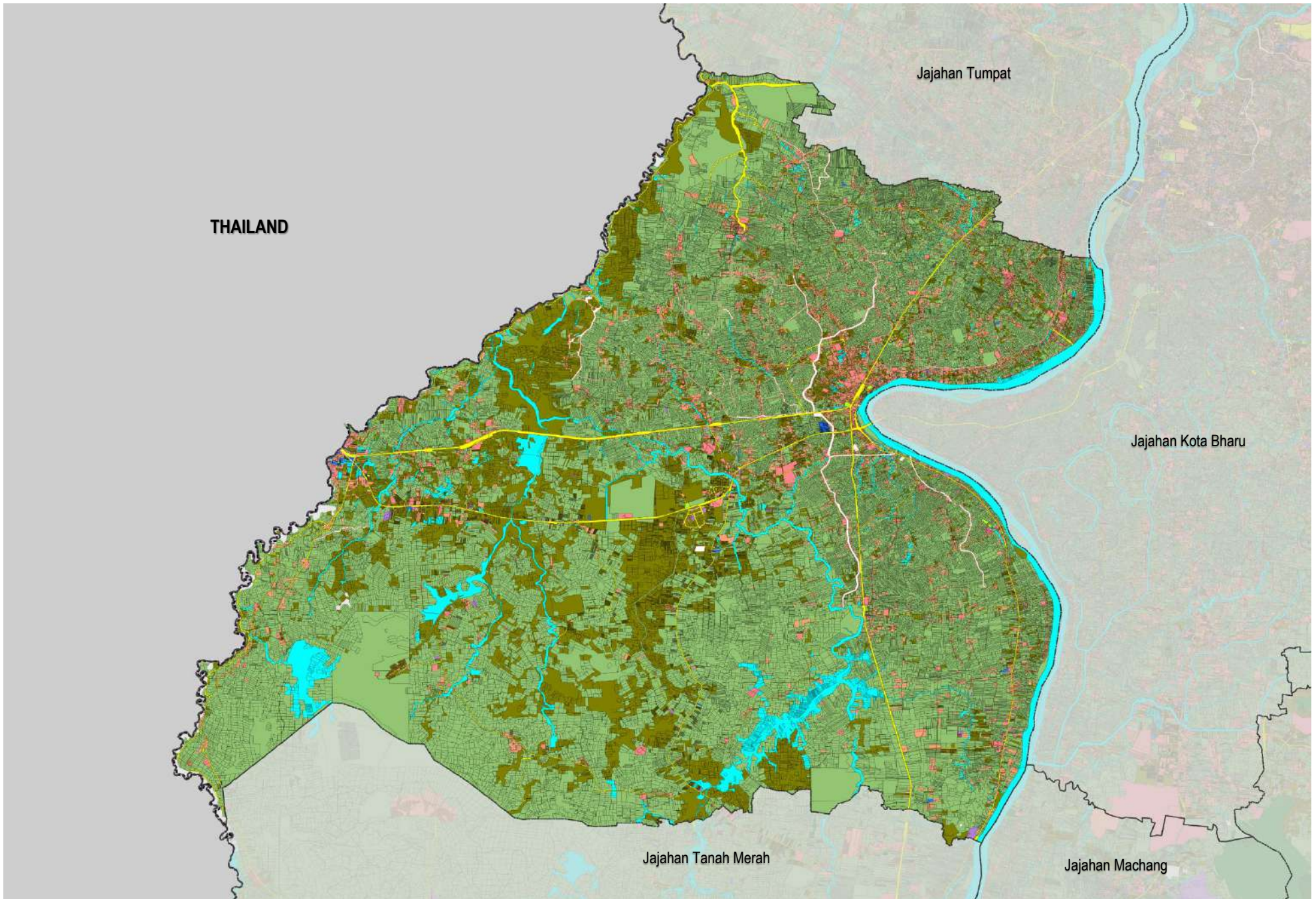

## GUNA TANAH SEMASA JAJAHAN PASIR MAS 2022

Sumber: **i-plan**

**PETUNJUK :**

Jenis Guna Tanah	Luas (Hek)	(%)	Jenis Guna Tanah	Luas (Hek)	(%)
Perumahan	2,852.21	5.01	Tanah Lapang & Rekreasi	14.64	0.03
Komersial	87.85	0.15	Tanah Kosong	9,914.45	17.41
Industri	70.10	0.12	Hutan	2.99	0.01
Infrastruktur & Utiliti	412.49	0.72	Pertanian	38,590.64	67.85
Institusi & Kemudahan Masyarakat	544.11	0.96	Badan Air	2,974.29	5.23
Pengangkutan	1,412.73	2.48	<b>Jumlah Keseluruhan</b>	<b>56,876.50</b>	<b>100.00</b>

--- Sempadan Antarabangsa  
 --- Sempadan Daerah



Tanpa Skala



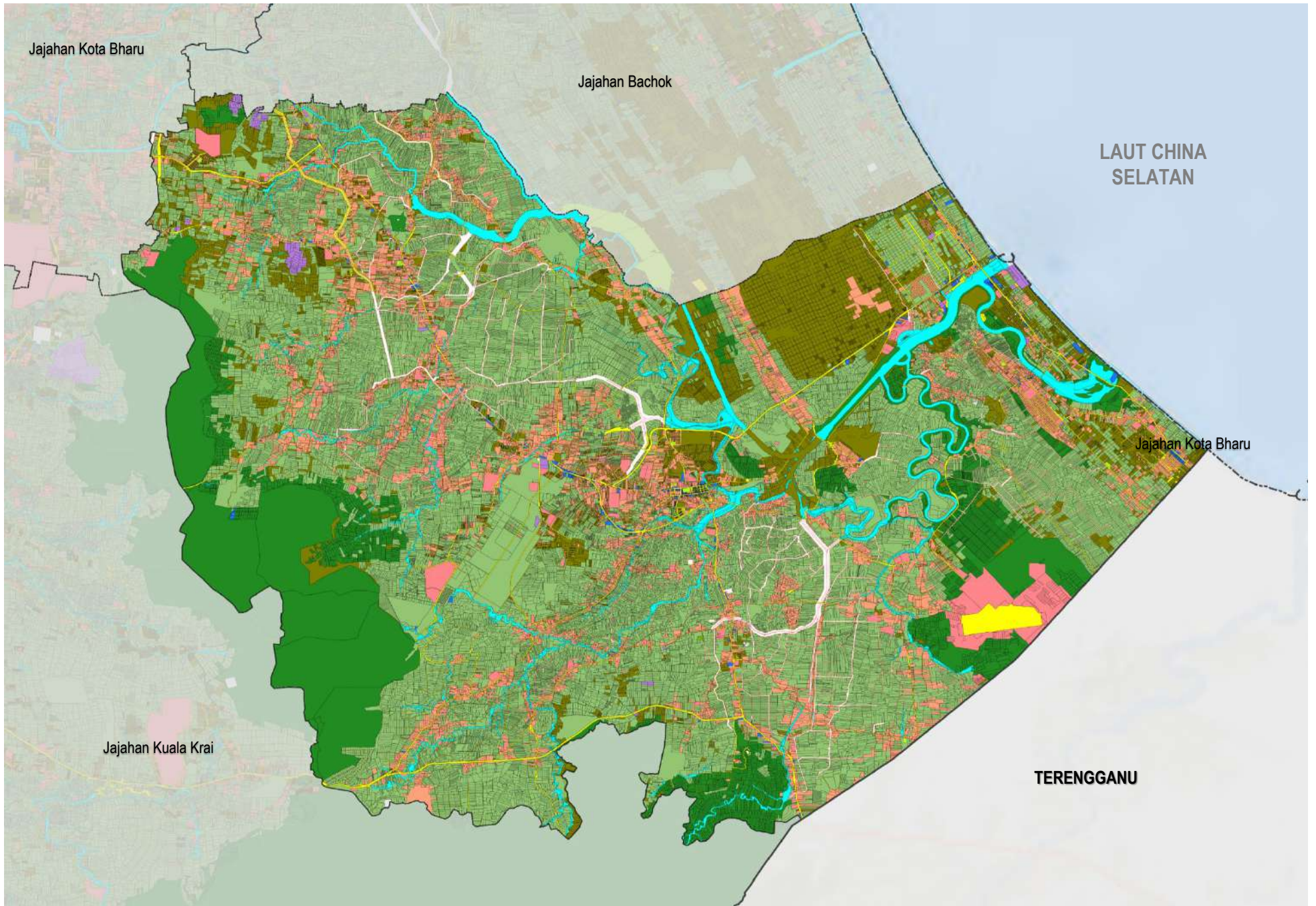

## GUNA TANAH SEMASA JAJAHAN PASIR PUTEH TAHUN 2022

Sumber: **i-plan**

**PETUNJUK :**

Jenis Guna Tanah	Luas (Hek)	(%)	Jenis Guna Tanah	Luas (Hek)	(%)
Perumahan	4,580.70	10.84	Tanah Lapang & Rekreasi	20.87	0.05
Komersial	130.64	0.31	Tanah Kosong	4,373.37	10.35
Industri	141.23	0.33	Hutan	6,157.24	14.57
Infrastruktur & Utiliti	802.09	1.90	Pertanian	21,957.03	51.97
Institusi & Kemudahan Masyarakat	979.49	2.32	Badan Air	1,522.85	3.60
Pengangkutan	1,409.47	3.34	Pantai	94.52	0.22
			<b>Jumlah Keseluruhan</b>	<b>42,169.50</b>	<b>100.00</b>

--- Sempadan Negeri  
 - - - Sempadan Daerah



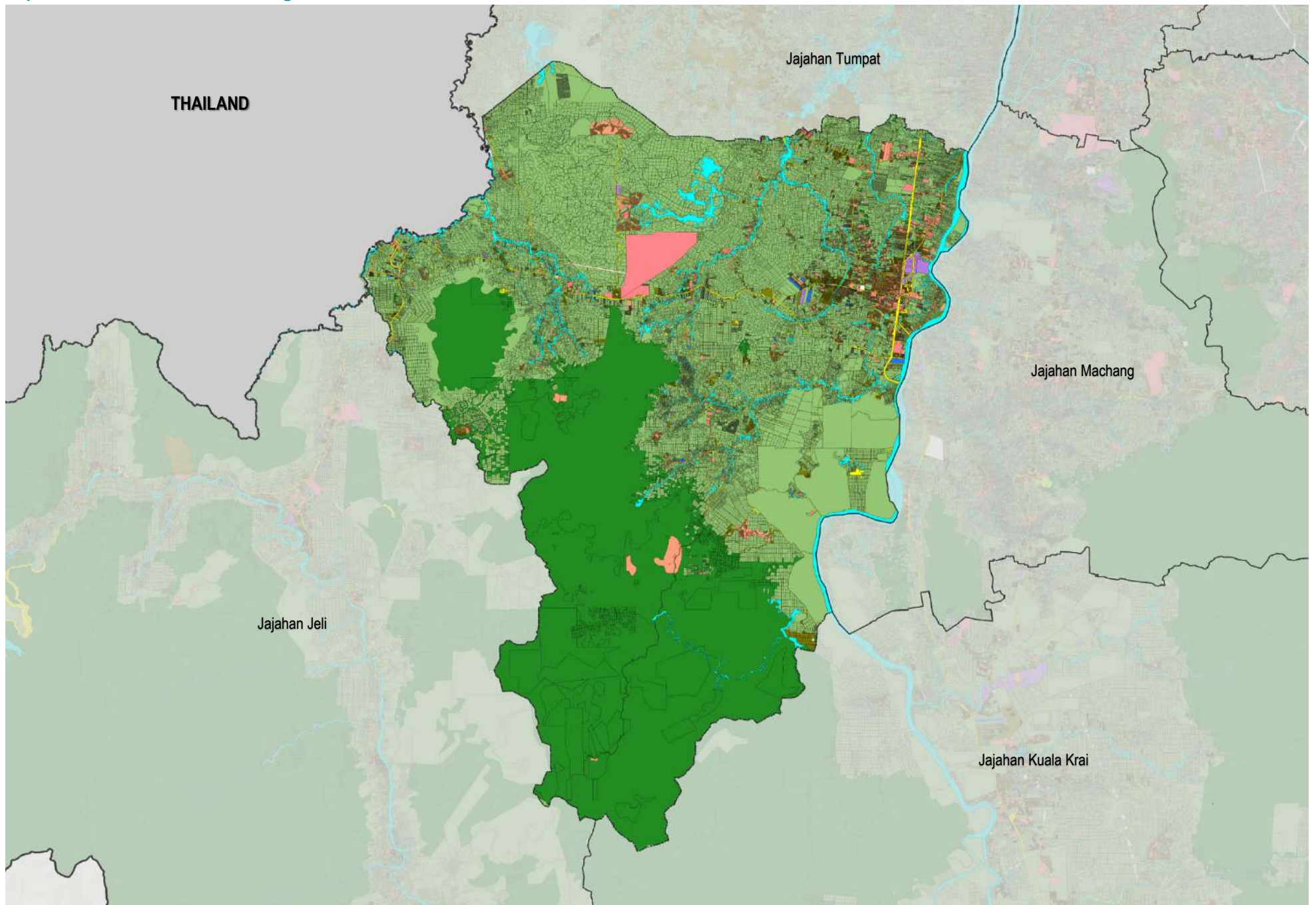

## GUNA TANAH SEMASA JAJAHAN TANAH MERAH TAHUN 2022

Sumber: **i-plan**

**PETUNJUK :**

Jenis Guna Tanah	Luas (Hek)	(%)	Jenis Guna Tanah	Luas (Hek)	(%)
Perumahan	2,222.55	2.53	Tanah Lapang & Rekreasi	21.30	0.02
Komersial	167.36	0.19	Tanah Kosong	978.00	1.11
Industri	187.02	0.21	Hutan	31,888.06	36.25
Infrastruktur & Utiliti	28.67	0.03	Pertanian	45,762.31	52.07
Institusi & Kemudahan Masyarakat	1,384.31	1.57	Badan Air	3,704.77	4.21
Pengangkutan	1,548.15	1.76	<b>Jumlah Keseluruhan</b>	<b>87,892.50</b>	<b>100.00</b>

--- Sempadan Antarabangsa  
 --- Sempadan Daerah



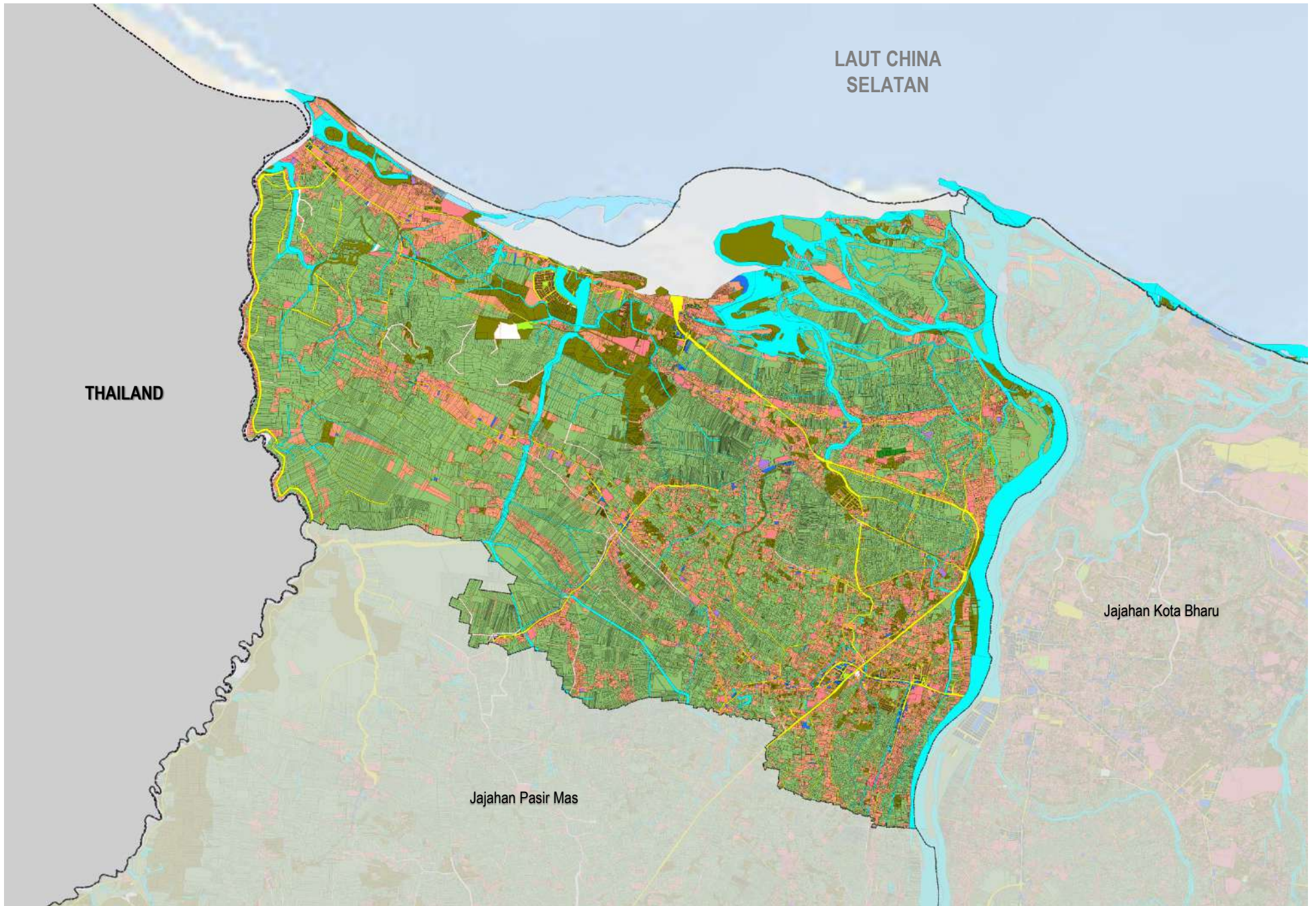

## GUNA TANAH SEMASA JAJAHAN TUMPAT TAHUN 2022

Sumber: **i-plan**

**PETUNJUK :**

Jenis Guna Tanah	Luas (Hek)	(%)	Jenis Guna Tanah	Luas (Hek)	(%)
Perumahan	3,333.97	17.46	Tanah Lapang & Rekreasi	37.98	0.20
Komersial	95.34	0.50	Tanah Kosong	1,195.36	6.26
Industri	44.28	0.23	Hutan	10.17	0.05
Infrastruktur & Utiliti	122.45	0.64	Pertanian	10,937.47	57.52
Institusi & Kemudahan Masyarakat	349.29	1.83	Badan Air	1,893.41	9.92
Pengangkutan	864.96	4.53	Pantai	129.82	0.68
<b>Jumlah Keseluruhan</b>			<b>Jumlah Keseluruhan</b>	<b>19,014.50</b>	<b>100.00</b>

--- Sempadan Antarabangsa  
 --- Sempadan Daerah



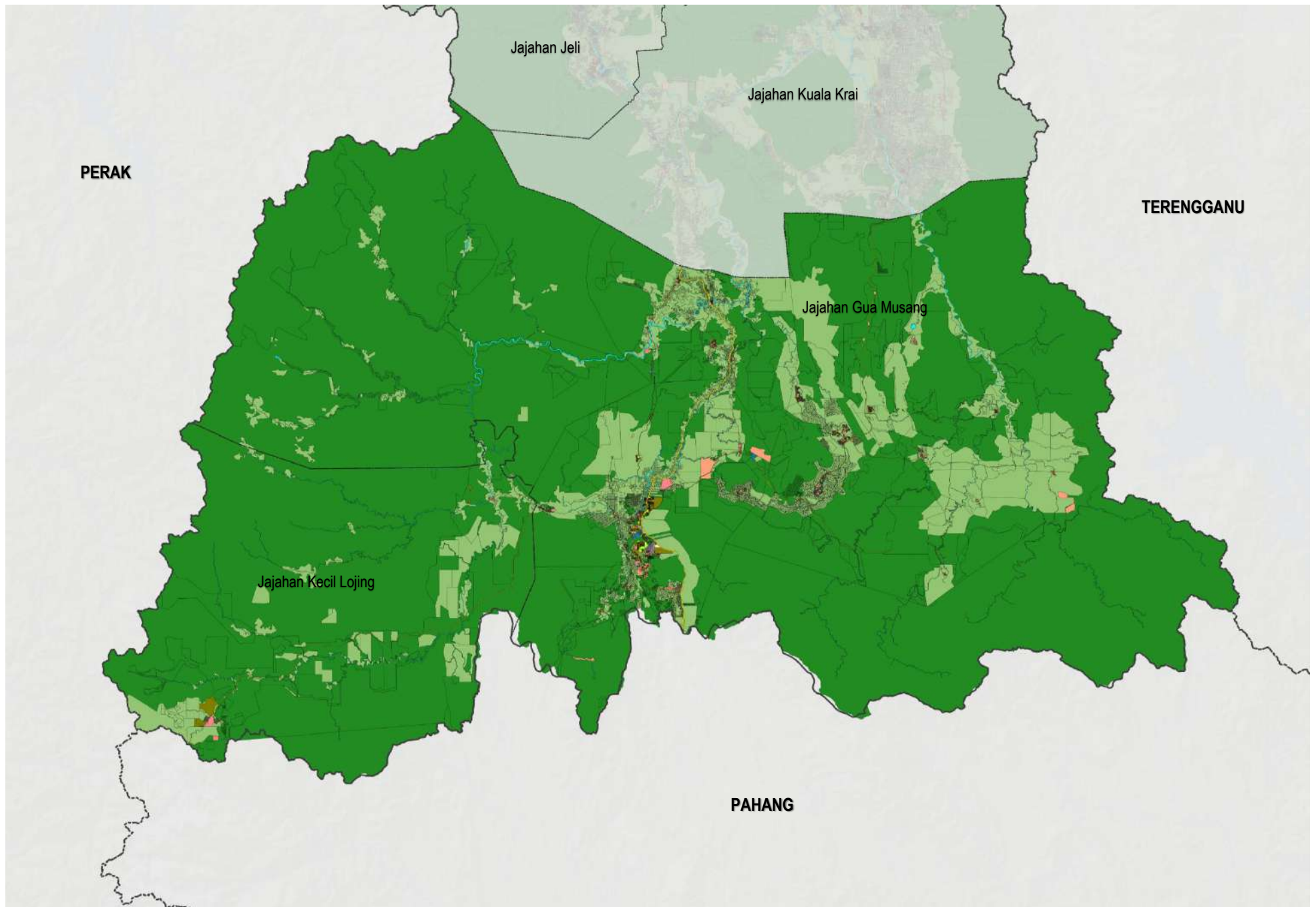

### GUNA TANAH SEMASA JAJAHAN GUA MUSANG DAN JAJAHAN KECIL LOJING TAHUN 2022

Sumber: **i-plan**

**PETUNJUK :**

Jenis Guna Tanah	Luas (Hek)	(%)	Jenis Guna Tanah	Luas (Hek)	(%)
Perumahan	2,255.07	0.28	Tanah Lapang & Rekreasi	143.04	0.02
Komersial	158.75	0.02	Tanah Kosong	1,109.71	0.14
Industri	120.38	0.01	Hutan	689,357.07	84.30
Infrastruktur & Utiliti	41.59	0.01	Pertanian	116,849.93	14.29
Institusi & Kemudahan Masyarakat	732.23	0.09	Badan Air	4,651.94	0.57
Pengangkutan	2,356.49	0.29	<b>Jumlah Keseluruhan</b>	<b>817,776.20</b>	<b>100.00</b>

--- Sempadan Negeri  
 - - - Sempadan Daerah



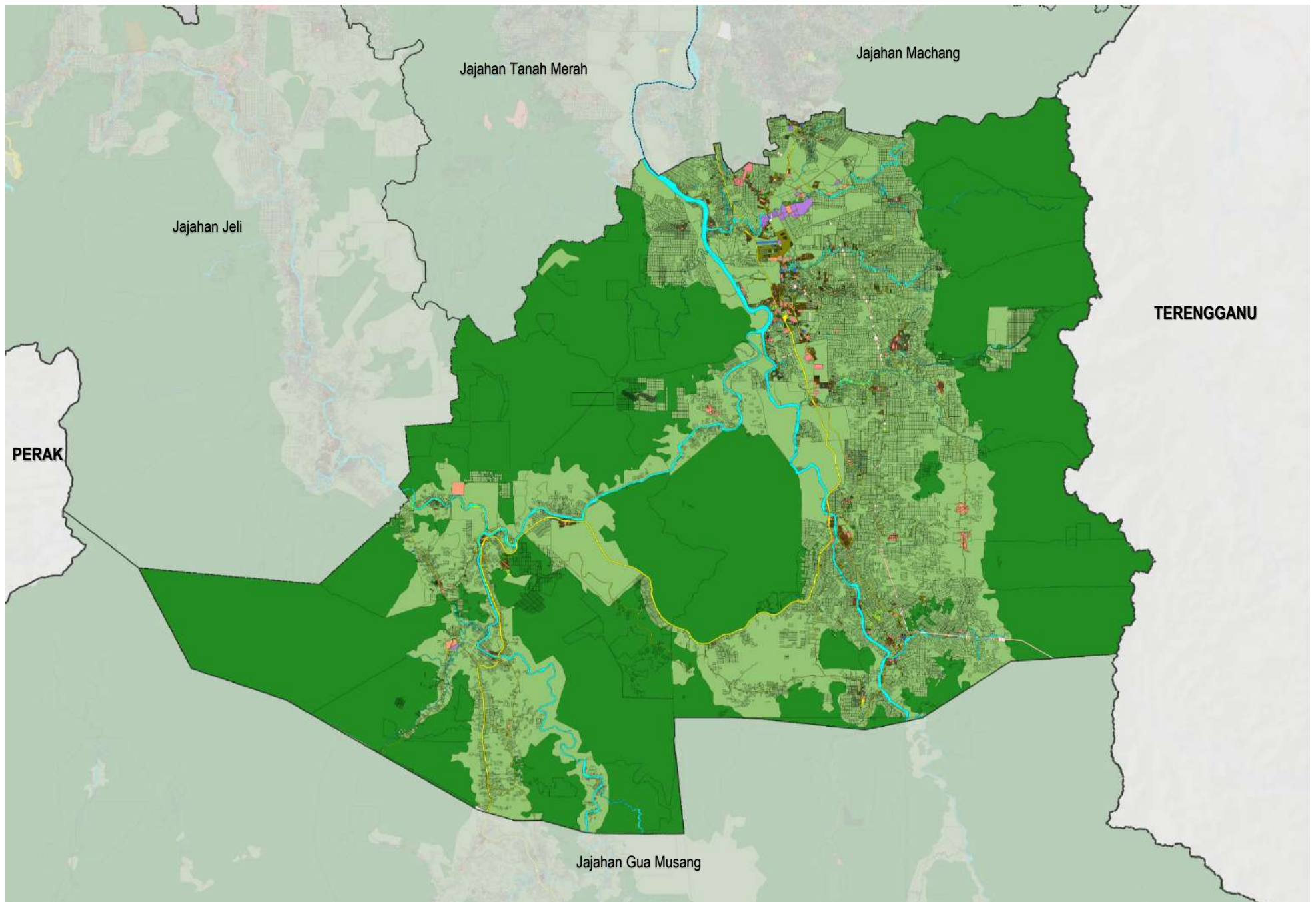

## GUNA TANAH SEMASA JAJAHAN KUALA KRAI TAHUN 2022

Sumber: **i-plan**

**PETUNJUK :**

Jenis Guna Tanah	Luas (Hek)	(%)
Perumahan	1,357.26	0.60
Komersial	117.70	0.05
Industri	347.45	0.15
Infrastruktur & Utiliti	251.21	0.11
Institusi & Kemudahan Masyarakat	510.46	0.22
Pengangkutan	2,120.25	0.93

Jenis Guna Tanah	Luas (Hek)	(%)
Tanah Lapang & Rekreasi	394.72	0.17
Tanah Kosong	790.62	0.35
Hutan	129,885.83	57.10
Pertanian	89,345.69	38.84
Badan Air	3,267.32	1.44
<b>Jumlah Keseluruhan</b>	<b>227,388.50</b>	<b>100.00</b>

--- Sempadan Negeri  
 - - - Sempadan Daerah



Tanpa Skala

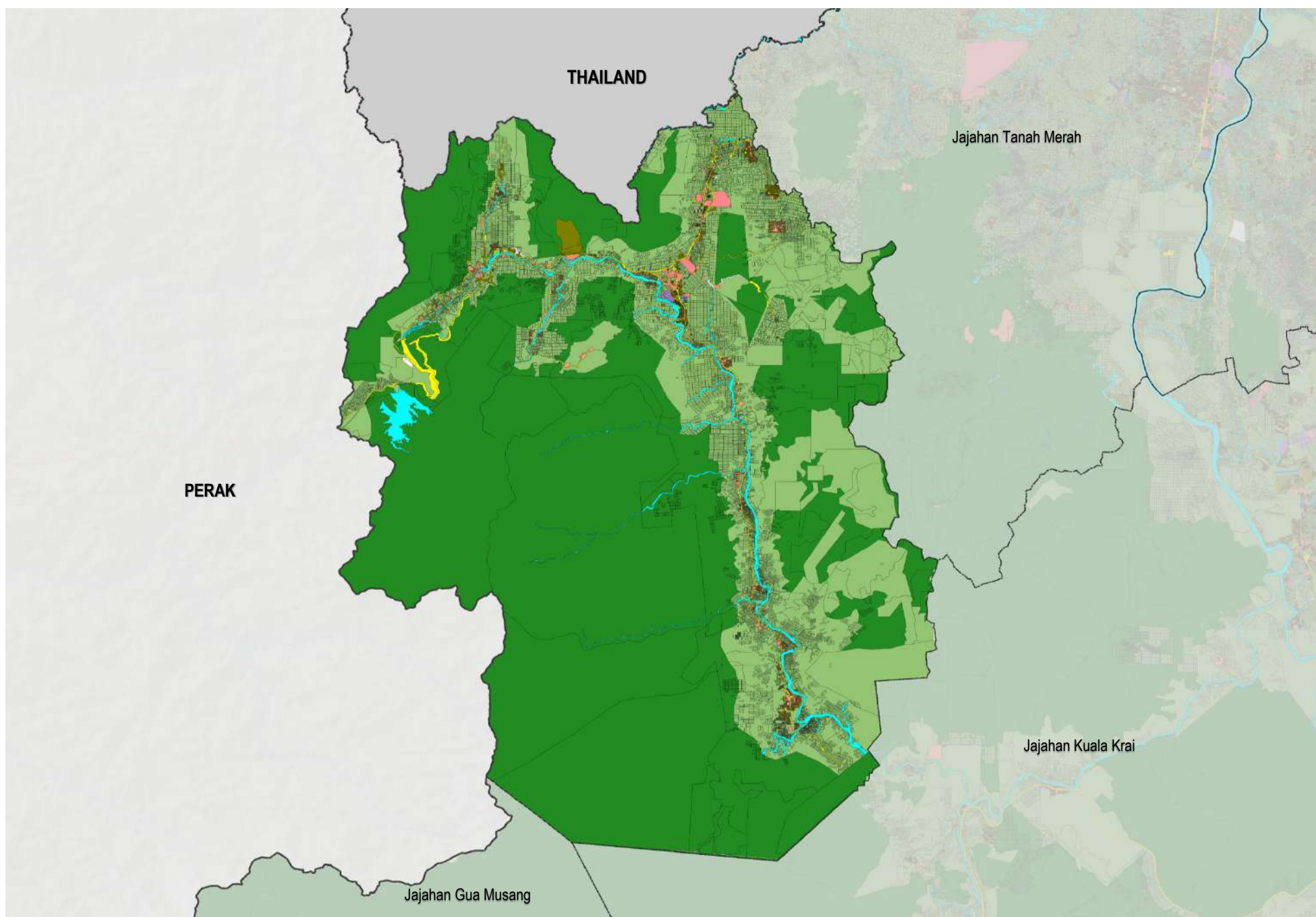

## GUNA TANAH SEMASA JAJAHAN JELI TAHUN 2022

Sumber: **i-plan**

### PETUNJUK :

Jenis Guna Tanah	Luas (Hek)	(%)	Jenis Guna Tanah	Luas (Hek)	(%)
Perumahan	642.99	0.48	Tanah Lapang & Rekreasi	29.76	0.02
Komersial	43.42	0.03	Tanah Kosong	691.18	0.52
Industri	37.26	0.03	Hutan	86,806.79	65.48
Infrastruktur & Utiliti	26.86	0.02	Pertanian	40,496.25	30.56
Institusi & Kemudahan Masyarakat	430.30	0.32	Badan Air	2,044.76	1.54
Pengangkutan	1,249.83	0.94	<b>Jumlah Keseluruhan</b>	<b>132,499.40</b>	<b>100.00</b>

- Sempadan Antarabangsa
- Sempadan Negeri
- Sempadan Daerah

