

NEGERI MELAKA

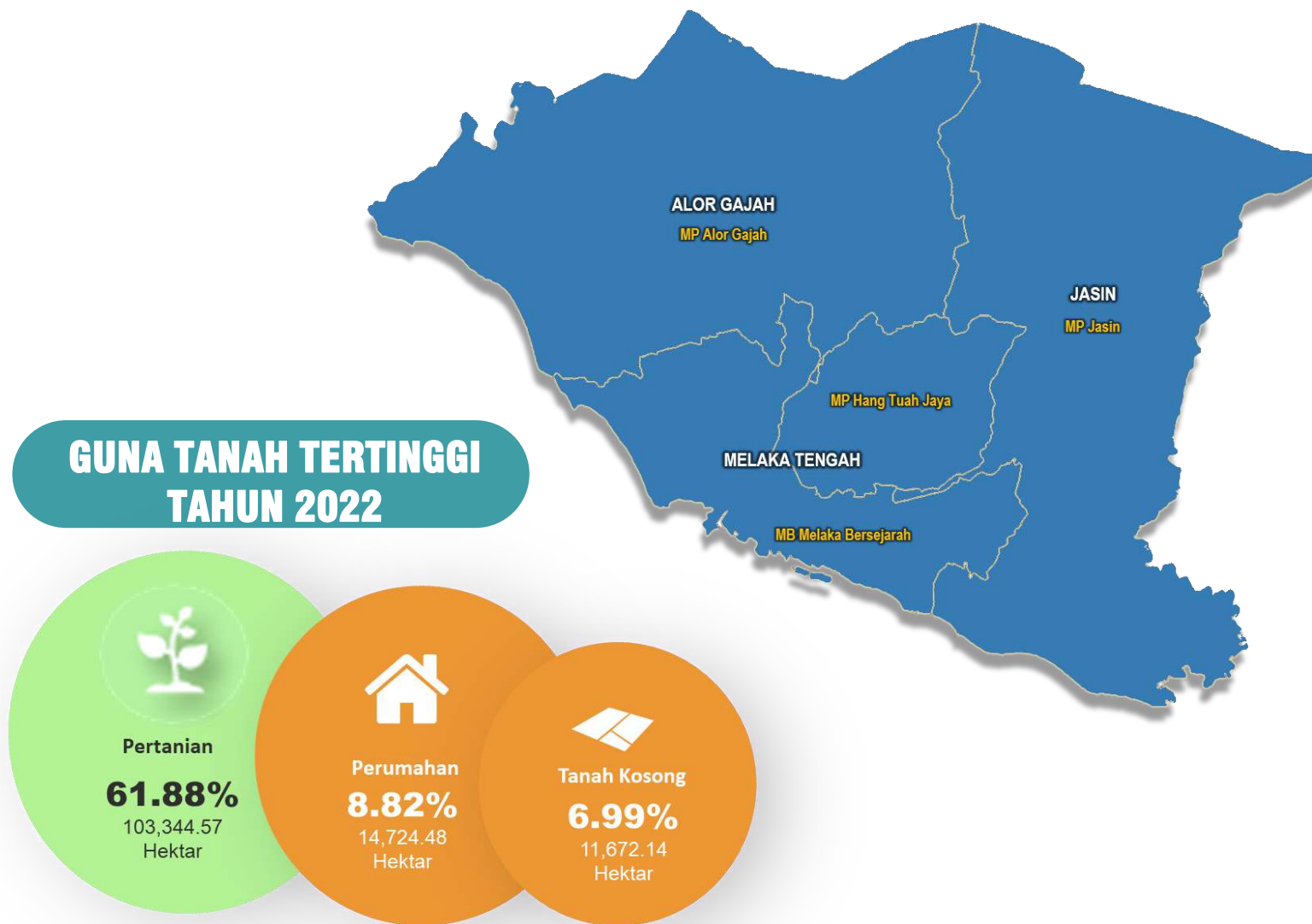

3.4 MAKLUMAT GUNA TANAH NEGERI MELAKA



INFO RINGKAS



KELUASAN
167,017.80 hek



DAERAH
3



MUKIM
109



PBT
4

Sumber :
• Jabatan Ukur dan Pemetaan Malaysia (JUPEM)
• Jabatan Kerajaan Tempatan, KPKT

Jadual 3.4 : Keluasan Guna Tanah Negeri Melaka Tahun 2017-2022

Guna Tanah Utama	Bil.	Guna Tanah	2017		2018		2019		2020		2021		2022	
			Luas (Hek)	(%)	Luas (Hek)	(%)	Luas (Hek)	(%)	Luas (Hek)	(%)	Luas (Hek)	(%)	Luas (Hek)	(%)
Tepu Bina	1	Perumahan	12,036.07	7.21	12,055.48	7.22	12,456.45	7.46	12,575.16	7.53	13,115.12	7.85	14,724.48	8.82
	2	Komersial	1,737.05	1.04	1,769.21	1.06	2,085.12	1.25	2,092.77	1.25	2,154.64	1.29	2,271.93	1.36
	3	Industri	2,303.58	1.38	2,322.61	1.39	2,476.98	1.48	2,485.88	1.49	2,534.09	1.52	2,642.24	1.58
	4	Institusi & Kemudahan Masyarakat	5,273.72	3.16	5,301.08	3.17	5,674.08	3.40	5,683.71	3.40	5,684.93	3.40	5,743.97	3.44
	5	Infrastruktur dan Utiliti	1,538.95	0.92	1,601.56	0.96	2,412.14	1.44	2,595.81	1.55	2,828.87	1.69	3,074.73	1.84
	6	Pengangkutan	9,720.14	5.82	9,955.17	5.96	10,128.74	6.06	10,244.54	6.13	10,309.98	6.17	10,483.84	6.28
	7	Tanah Lapang dan Rekreasi	1,339.18	0.80	1,350.67	0.81	1,535.24	0.92	1,559.92	0.93	1,571.83	0.94	1,553.35	0.93
	8	Tanah Kosong	12,865.31	7.70	12,720.22	7.62	12,184.90	7.30	12,230.82	7.32	11,970.01	7.17	11,672.14	6.99
		Tepu Bina	46,814.00	28.03	47,076.00	28.19	48,953.65	29.31	49,468.61	29.62	50,169.47	30.04	52,166.68	31.23
Hutan	9	Hutan	6,782.45	4.06	6,787.45	4.06	6,870.79	4.11	6,478.09	3.88	6,469.06	3.87	6,933.88	4.15
Pertanian	10	Pertanian	108,030.22	64.69	107,763.22	64.53	105,553.16	63.20	105,104.59	62.94	104,912.92	62.82	103,344.57	61.88
Badan Air	11	Badan Air	4,467.04	2.67	4,467.04	2.67	4,469.61	2.68	4,426.83	2.65	4,292.18	2.57	4,133.57	2.47
	12	Pantai	910	0.54	910	0.54	1,156.50	0.69	1,525.59	0.91	1,174.18	0.70	439.11	0.26
		Badan Air	5,377.04	3.22	5,377.04	3.22	5,626.11	3.37	5,952.42	3.56	5,466.36	3.27	4,572.68	2.74
Jumlah Keluasan							167,003.71					167,017.80		

Nota:

*Perubahan keluasan negeri adalah pengukuran semula sempadan pada tahun 2021 oleh JUPEM

**Peningkatan dan penurunan keluasan guna tanah adalah disebabkan oleh penambahan kualiti guna tanah

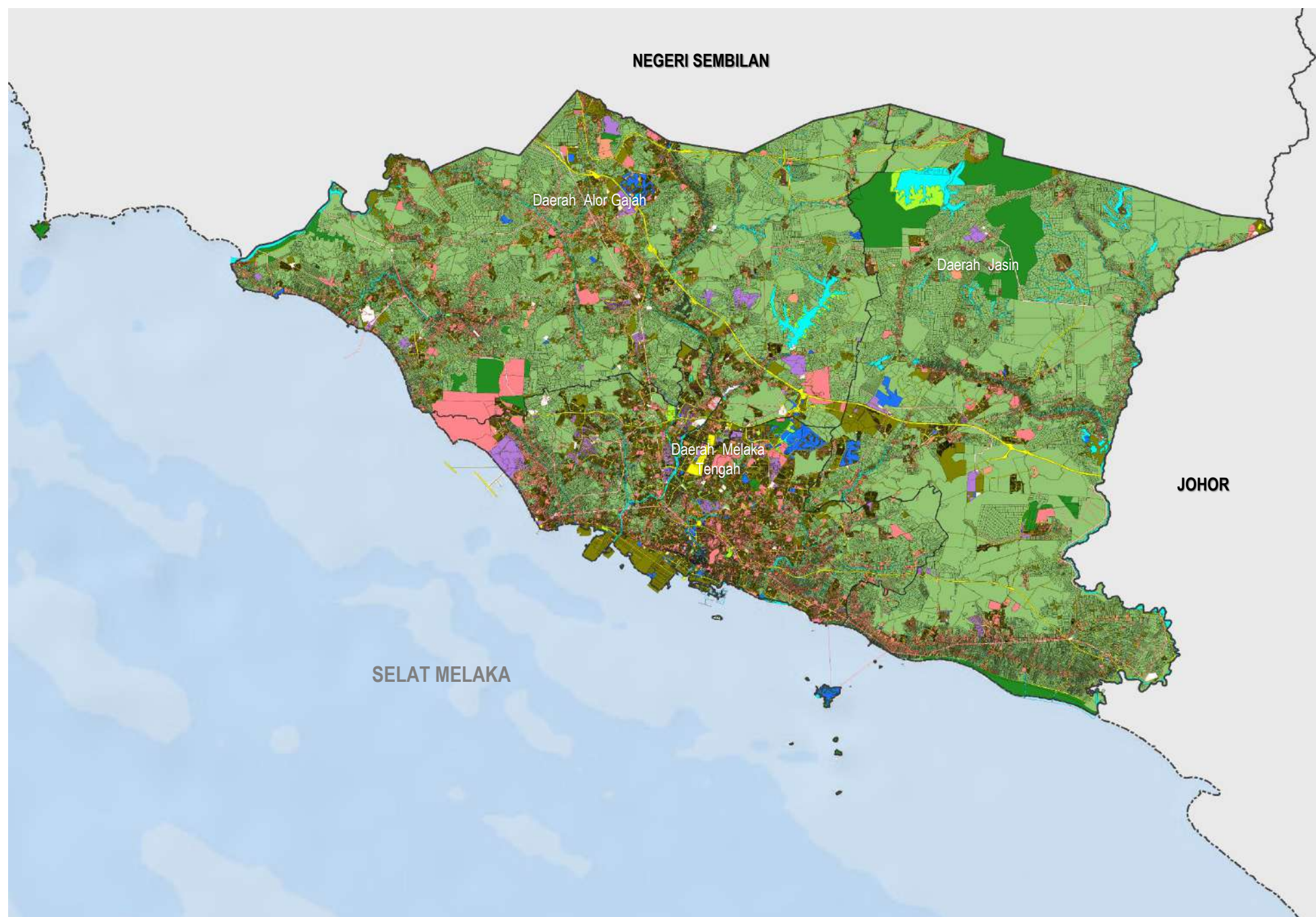

GUNA TANAH SEMASA NEGERI MELAKA TAHUN 2022

Sumber: **i-plan**

PETUNJUK :

Jenis Guna Tanah	Luas (Hek)	(%)
Perumahan	14,724.48	8.82
Komersial	2,271.93	1.36
Industri	2,642.24	1.58
Infrastruktur & Utiliti	3,074.73	1.84
Institusi & Kemudahan Masyarakat	5,743.97	3.44
Pengangkutan	10,483.84	6.28

Jenis Guna Tanah	Luas (Hek)	(%)
Tanah Lapang & Rekreasi	1,553.35	0.93
Tanah Kosong	11,672.14	6.99
Hutan	6,933.88	4.15
Pertanian	103,344.56	61.88
Badan Air	4,133.57	2.47
Pantai	439.11	0.26
Jumlah Keseluruhan	167,017.80	100.00

--- Sempadan Negeri
 - - - Sempadan Daerah



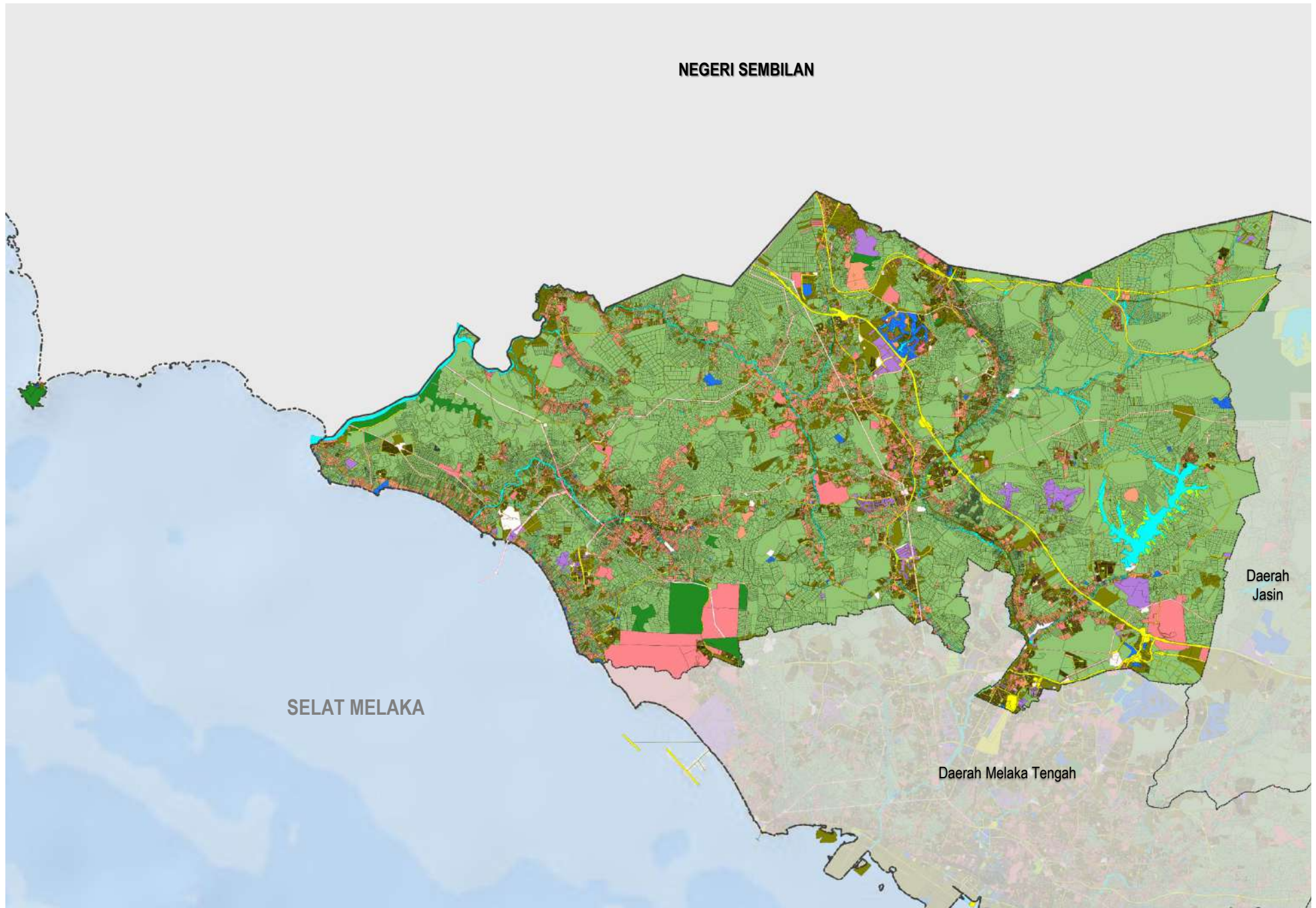

GUNA TANAH SEMASA DAERAH ALOR GAJAH TAHUN 2022

Sumber: **i-plan**

PETUNJUK :

Jenis Guna Tanah	Luas (Hek)	(%)	Jenis Guna Tanah	Luas (Hek)	(%)
Perumahan	4,722.24	7.05	Tanah Lapang & Rekreasi	397.40	0.59
Komersial	541.98	0.81	Tanah Kosong	5,502.88	8.21
Industri	883.18	1.32	Hutan	1,127.28	1.68
Infrastruktur & Utiliti	1,403.28	2.09	Pertanian	44,735.97	66.76
Institusi & Kemudahan Masyarakat	2,629.30	3.92	Badan Air	1,380.01	2.06
Pengangkutan	3,646.43	5.44	Pantai	45.12	0.07
			Jumlah Keseluruhan	67,015.07	100.00

--- Sempadan Negeri
 - - - Sempadan Daerah



Tanpa Skala

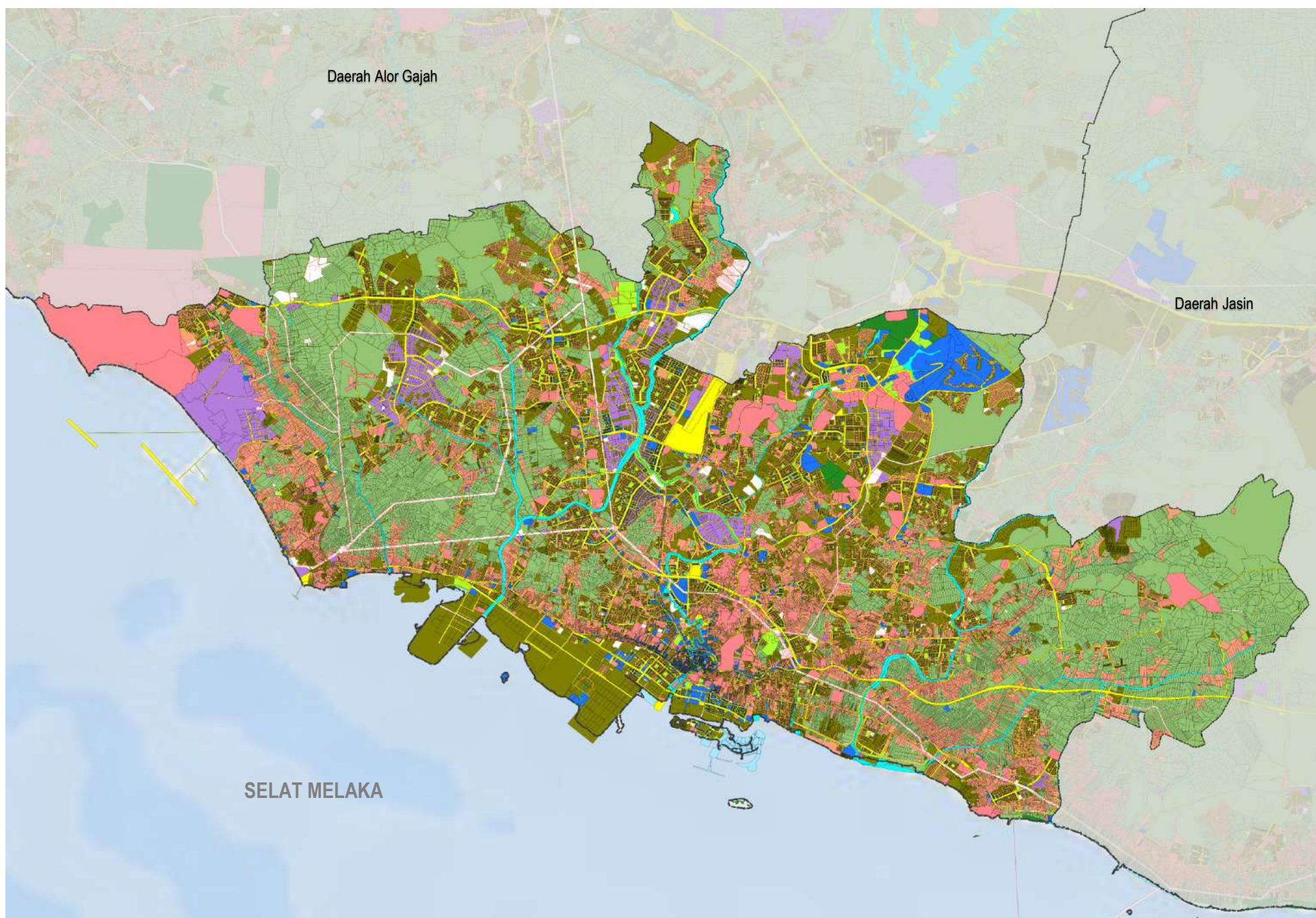

GUNA TANAH SEMASA DAERAH MELAKA TENGAH TAHUN 2022

Sumber: **i-plan**

PETUNJUK :

Jenis Guna Tanah	Luas (Hek)	(%)
Perumahan	6,241.59	20.15
Komersial	1,276.58	4.12
Industri	1,276.18	4.12
Infrastruktur & Utiliti	901.33	2.91
Institusi & Kemudahan Masyarakat	2,166.74	6.99
Pengangkutan	4,019.84	12.97

Jenis Guna Tanah	Luas (Hek)	(%)
Tanah Lapang & Rekreasi	602.03	1.94
Tanah Kosong	3,689.68	11.91
Hutan	187.72	0.61
Pertanian	9,753.62	31.48
Badan Air	610.05	1.97
Pantai	256.31	0.83
Jumlah Keseluruhan	30,981.67	100.00

----- Sempadan Daerah

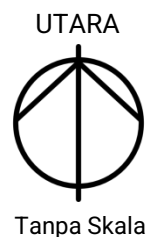

Tanpa Skala

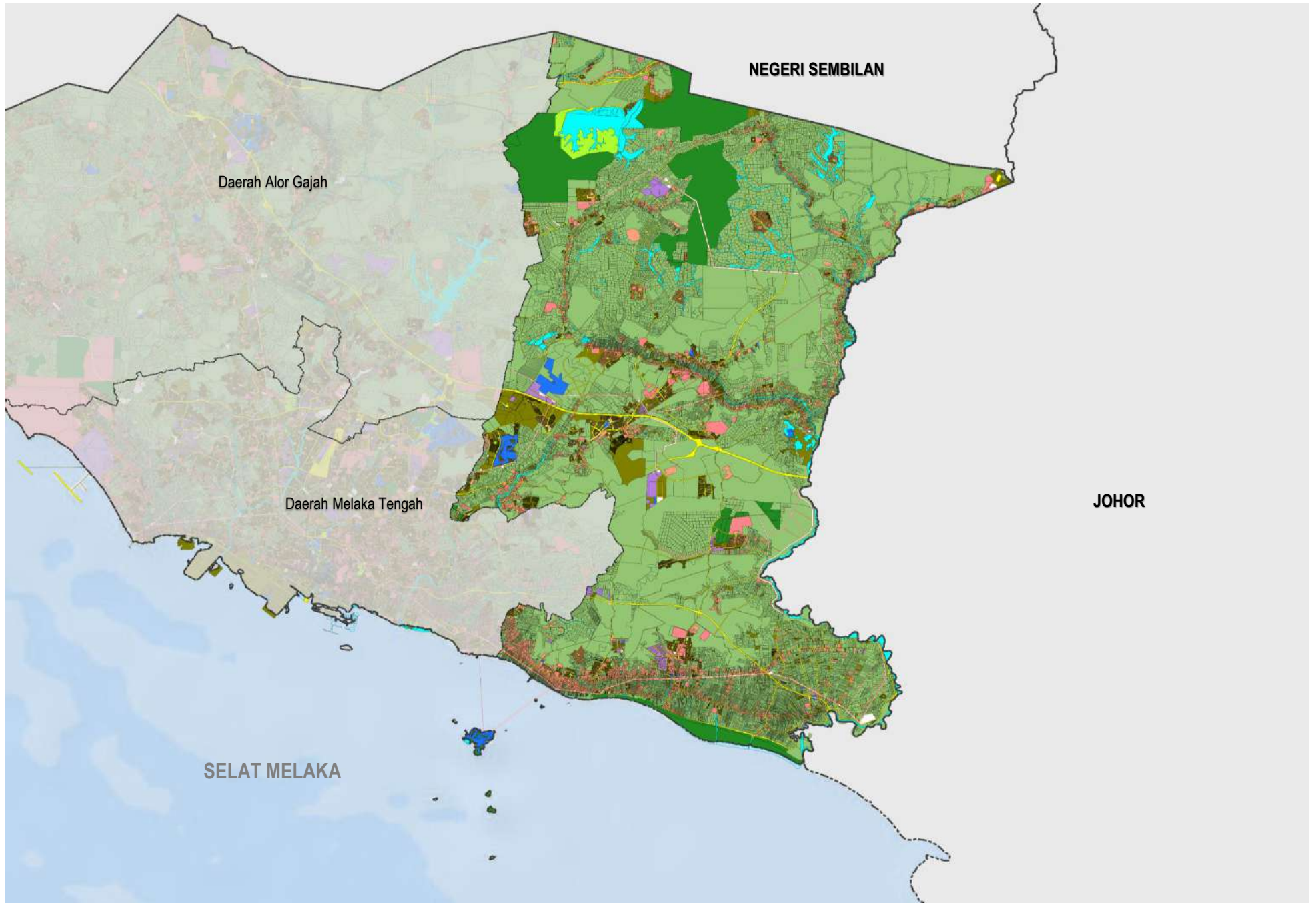

GUNA TANAH SEMASA DAERAH JASIN TAHUN 2022

Sumber: **i-plan**

PETUNJUK :

Jenis Guna Tanah	Luas (Hek)	(%)
Perumahan	3,760.64	5.45
Komersial	453.37	0.66
Industri	482.87	0.70
Infrastruktur & Utiliti	770.13	1.12
Institusi & Kemudahan Masyarakat	947.94	1.37
Pengangkutan	2,817.57	4.08

Jenis Guna Tanah	Luas (Hek)	(%)
Tanah Lapang & Rekreasi	553.92	0.80
Tanah Kosong	2,479.59	3.59
Hutan	5618.88	8.14
Pertanian	48,854.97	70.79
Badan Air	2,143.51	3.11
Pantai	137.68	0.20
Jumlah Keseluruhan	69,021.07	100.00

--- Sempadan Negeri
 - - - Sempadan Daerah

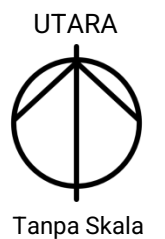

Tanpa Skala

