

NEGERI SELANGOR

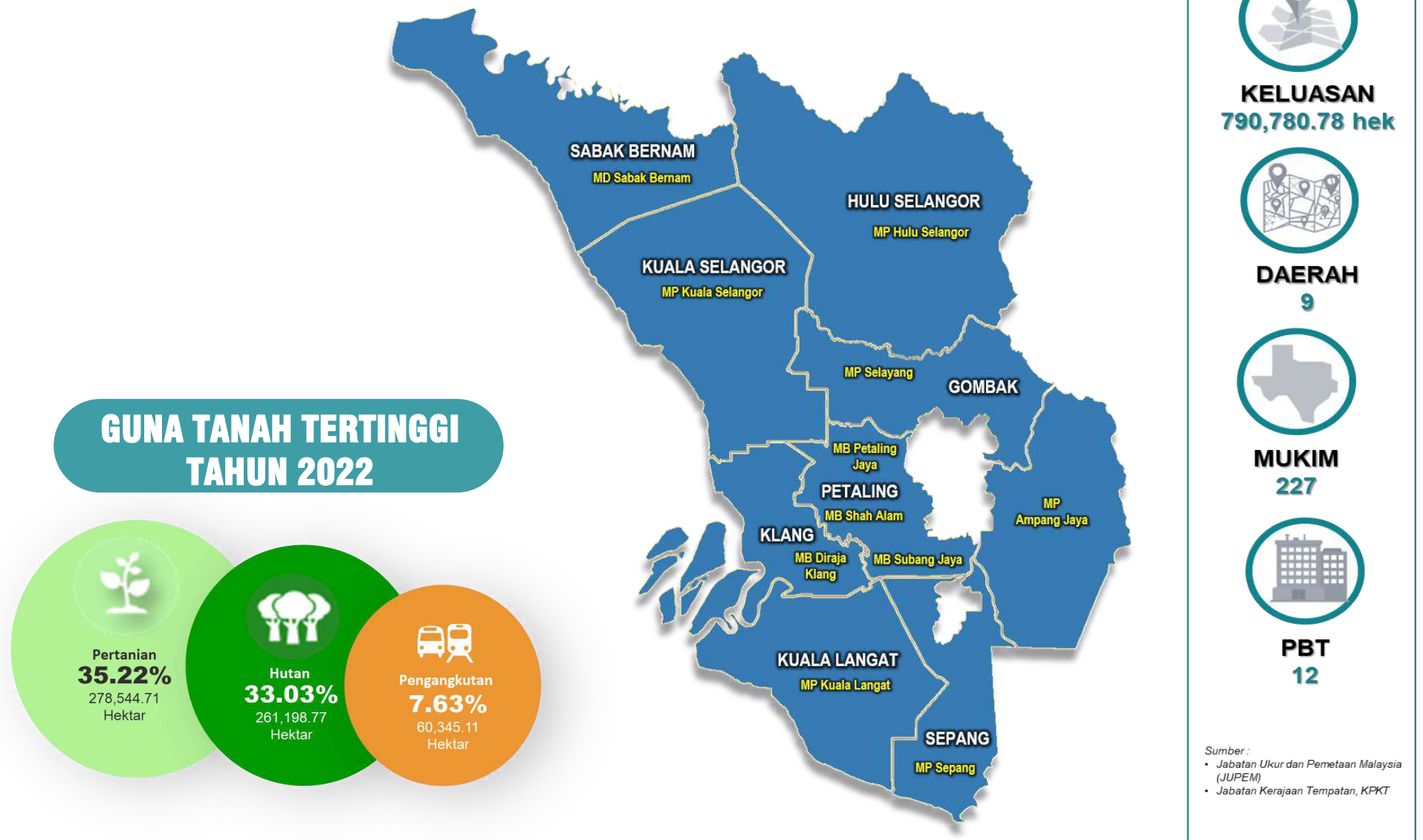

3.10 MAKLUMAT GUNA TANAH NEGERI SELANGOR



Jadual 3.10: Keluasan Guna Tanah Negeri Selangor Tahun 2017-2022

Guna Tanah Utama	Bil.	Guna Tanah	2017		2018		2019		2020		2021		2022	
			Luas (Hek)	(%)	Luas (Hek)	(%)	Luas (Hek)	(%)	Luas (Hek)	(%)	Luas (Hek)	(%)	Luas (Hek)	(%)
Tepu Bina	1	Perumahan	41,693.78	5.26	44,683.45	5.64	51,351.27	6.48	51,363.85	6.48	42,059.93	5.32	44,875.85	5.67
	2	Komersial	7,545.13	0.95	7,971.01	1.01	8,487.99	1.07	10,612.63	1.34	7,722.84	0.98	7,815.69	0.99
	3	Industri	18,892.70	2.39	21,133.05	2.67	22,523.17	2.84	22,605.79	2.85	18,464.39	2.33	18,686.07	2.36
	4	Institusi & Kemudahan Masyarakat	16,802.01	2.12	18,718.41	2.36	18,736.87	2.37	18,794.41	2.37	15,487.20	1.96	15,647.76	1.98
	5	Infrastruktur dan Utiliti	9,574.97	1.21	10,132.28	1.28	10,137.34	1.28	10,133.98	1.28	11,146.59	1.41	13,567.89	1.72
	6	Pengangkutan	56,582.76	7.14	57,620.39	7.27	59,444.77	7.50	109,374.98	13.81	57,458.41	7.27	60,345.11	7.63
	7	Tanah Lapang dan Rekreasi	20,914.67	2.64	21,258.73	2.68	21,638.24	2.73	21,638.24	2.73	14,128.83	1.79	15,296.00	1.93
	8	Tanah Kosong	41,864.19	5.29	42,949.99	5.42	37,276.43	4.71	38,000.79	4.80	50,101.46	6.34	53,309.34	6.74
		Tepu Bina	213,870.21	27.00	224,467.31	28.34	229,596.08	28.99	282,524.67	35.67	216,569.65	27.39	229,543.71	29.03
Hutan	9	Hutan	269,481.32	34.02	268,703.92	33.92	263,820.93	33.31	263,519.06	33.27	263,017.75	33.26	261,198.77	33.03
Pertanian	10	Pertanian	284,242.92	35.88	274,031.03	34.59	273,934.59	34.58	221,330.17	27.94	290,619.32	36.75	278,544.71	35.22
Badan Air	11	Badan Air	24,035.94	3.03	24,428.12	3.08	24,293.10	3.07	24,270.79	3.06	19,806.25	2.50	19,803.39	2.50
	12	Pantai	485.71	0.06	485.72	0.06	471.4	0.06	471.4	0.06	767.78	0.10	1,690.20	0.21
		Badan Air	24,521.65	3.10	24,913.84	3.15	24,764.50	3.13	24,742.19	3.12	20,574.03	2.60	21,493.59	2.72
Jumlah Keluasan			792,116.09				790,780.78							

Nota:

*Perubahan keluasan negeri adalah pengukuran semula sempadan pada tahun 2021 oleh JUPEM

**Peningkatan dan penurunan keluasan guna tanah adalah disebabkan oleh penambahbaikan kualiti guna tanah

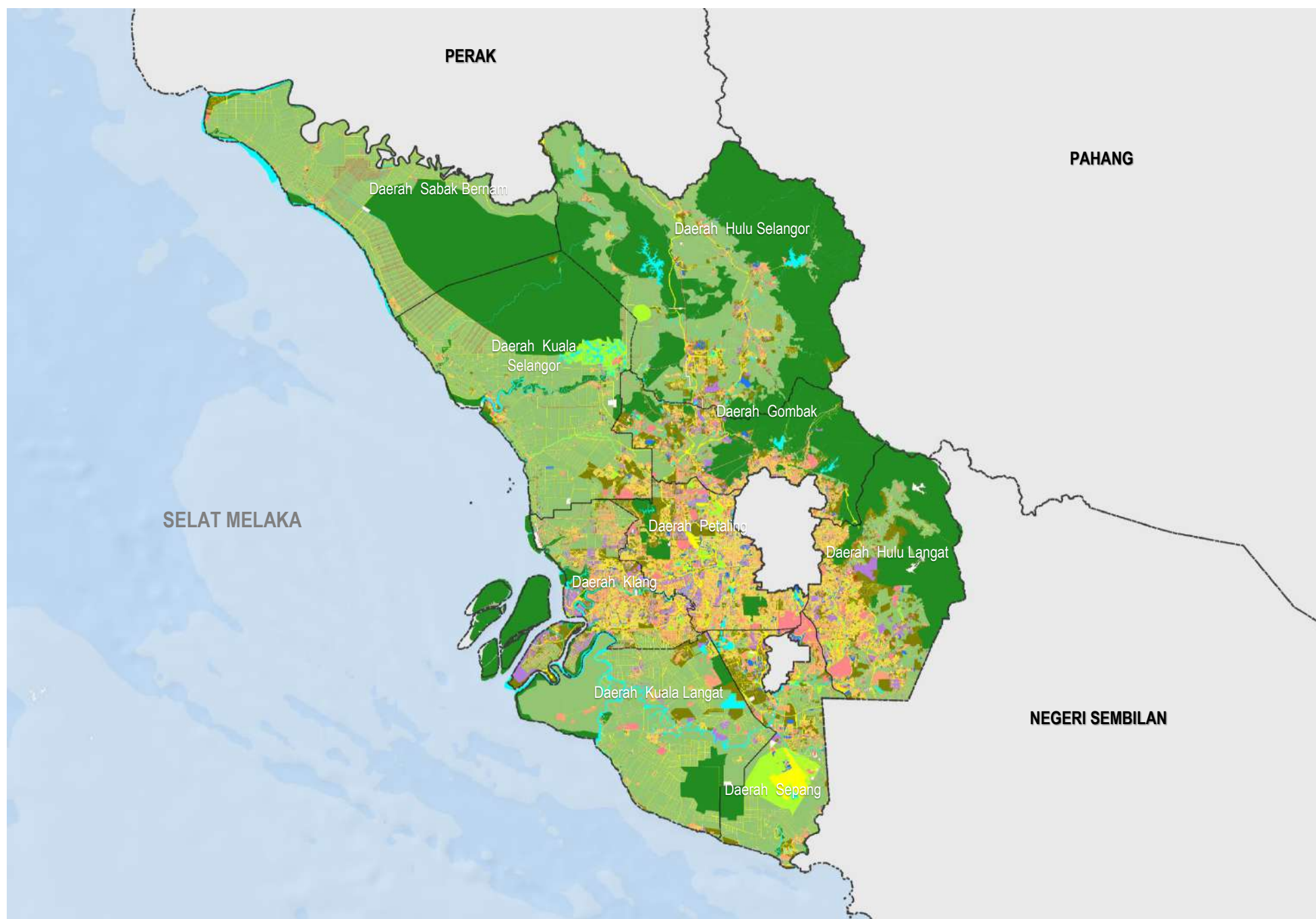

GUNA TANAH SEMASA NEGERI SELANGOR TAHUN 2022

Sumber: **i-plan**

PETUNJUK :

Jenis Guna Tanah	Luas (Hek)	(%)
Perumahan	44,875.85	5.67
Komersial	7,815.69	0.99
Industri	18,686.07	2.36
Infrastruktur & Utiliti	13,567.89	1.72
Institusi & Kemudahan Masyarakat	15,647.76	1.98
Pengangkutan	60,345.11	7.63

Jenis Guna Tanah	Luas (Hek)	(%)
Tanah Lapang & Rekreasi	15,296.00	1.94
Tanah Kosong	53,309.34	6.74
Hutan	261,198.77	33.03
Pertanian	278,544.71	35.22
Badan Air	19,803.39	2.51
Pantai	1,690.20	0.21
Jumlah Keseluruhan	790,780.78	100.00

- - - - Sempadan Negeri
 - - - - Sempadan Daerah



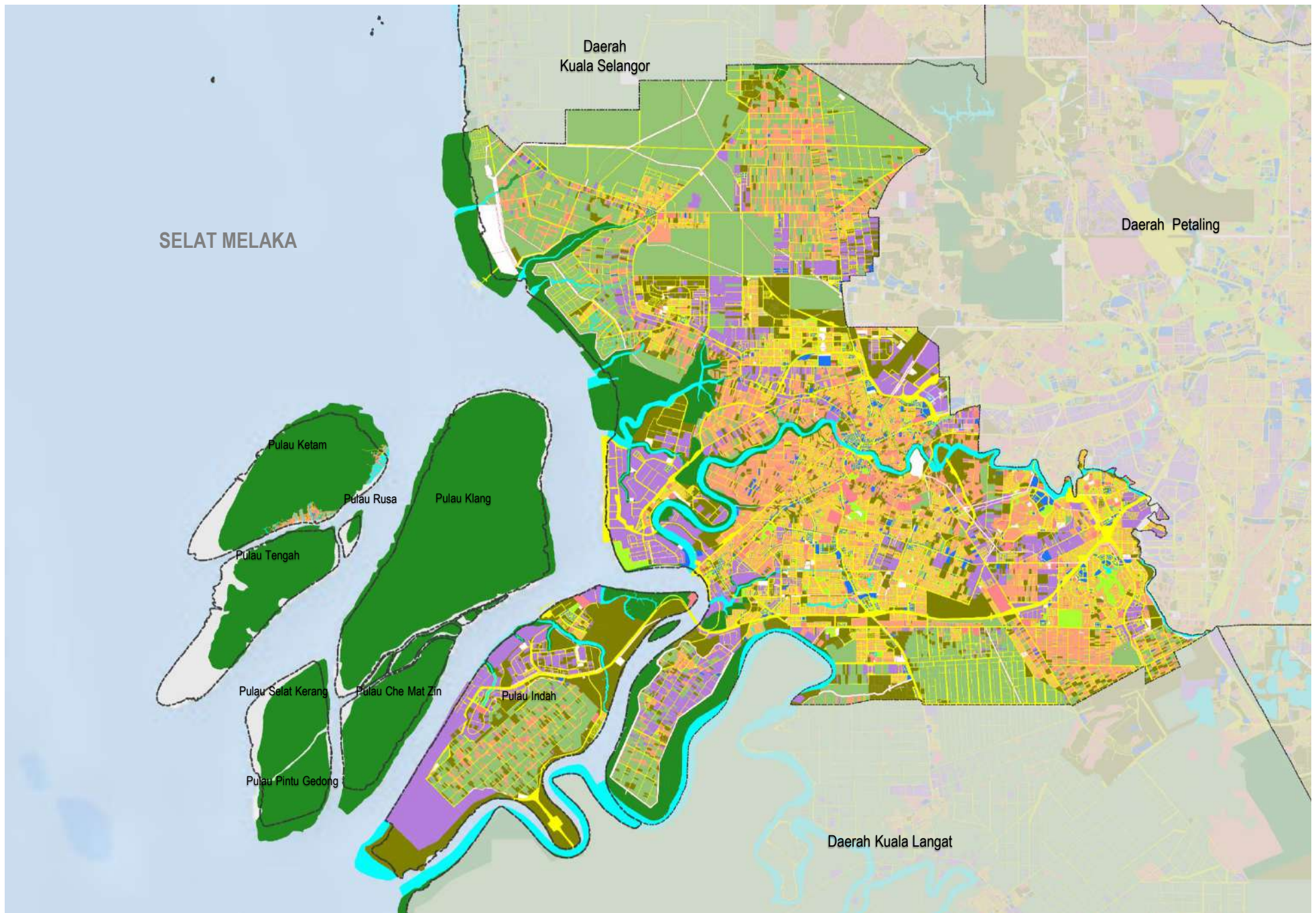

GUNA TANAH SEMASA DAERAH KLANG TAHUN 2022

Sumber: **i-plan**

PETUNJUK :

Jenis Guna Tanah	Luas (Hek)	(%)	Jenis Guna Tanah	Luas (Hek)	(%)
Perumahan	8,044.74	12.93	Tanah Lapang & Rekreasi	1,154.20	1.86
Komersial	895.94	1.44	Tanah Kosong	6,474.85	10.41
Industri	6,099.76	9.80	Hutan	16,241.45	26.11
Infrastruktur & Utiliti	1,714.11	2.76	Pertanian	10,625.79	17.08
Institusi & Kemudahan Masyarakat	1,044.87	1.68	Badan Air	1,846.05	2.97
Pengangkutan	8,018.18	12.89	Pantai	51.65	0.08
Jumlah Keseluruhan				62,211.60	100.00

----- Sempadan Daerah



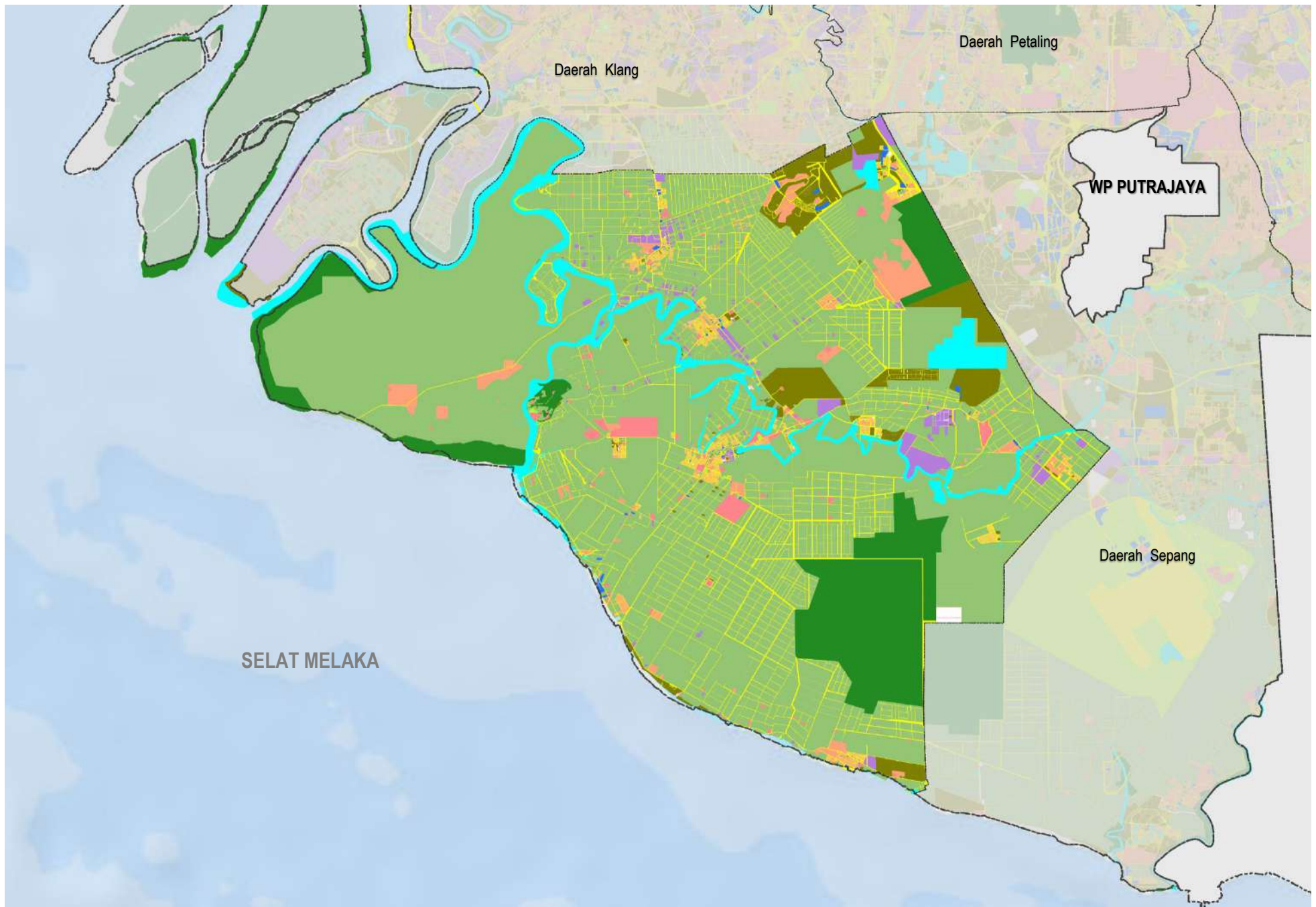

GUNA TANAH SEMASA DAERAH KUALA LANGAT TAHUN 2022

Sumber: **i-plan**

PETUNJUK :

Jenis Guna Tanah	Luas (Hek)	(%)
Perumahan	5,977.73	7.04
Komersial	232.61	0.27
Industri	1,406.41	1.66
Infrastruktur & Utiliti	301.31	0.35
Institusi & Kemudahan Masyarakat	850.92	1.00
Pengangkutan	5,394.26	6.35

Jenis Guna Tanah	Luas (Hek)	(%)
Tanah Lapang & Rekreasi	247.52	0.29
Tanah Kosong	5,756.63	6.78
Hutan	8,404.89	9.89
Pertanian	52,190.90	61.44
Badan Air	3,920.02	4.61
Pantai	260.40	0.31
Jumlah Keseluruhan	84,943.60	100.00

--- Sempadan Negeri
 Sempadan Daerah



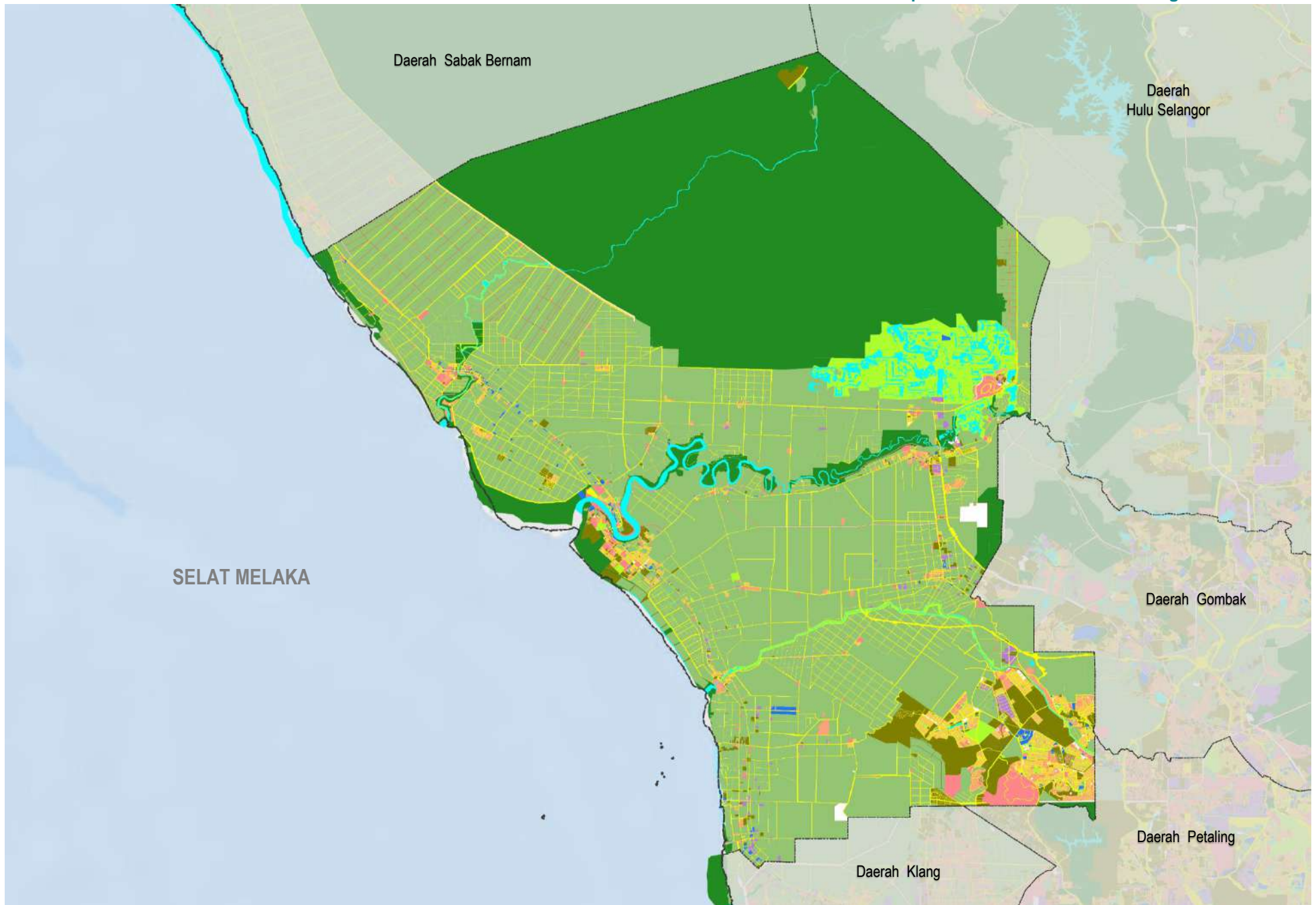

GUNA TANAH SEMASA DAERAH KUALA SELANGOR TAHUN 2022

Sumber: **i-plan**

PETUNJUK :

Jenis Guna Tanah	Luas (Hek)	(%)
Perumahan	1,808.64	1.52
Komersial	353.69	0.30
Industri	536.40	0.45
Infrastruktur & Utiliti	1,172.53	0.99
Institusi & Kemudahan Masyarakat	1,430.37	1.20
Pengangkutan	6,187.56	5.21

Jenis Guna Tanah	Luas (Hek)	(%)
Tanah Lapang & Rekreasi	3,836.50	3.23
Tanah Kosong	3,846.38	3.24
Hutan	37,446.37	31.54
Pertanian	59,107.23	49.79
Badan Air	2,840.34	2.39
Pantai	142.59	0.12
Jumlah Keseluruhan	118,708.60	100.00

--- Sempadan Negeri
 - - - Sempadan Daerah



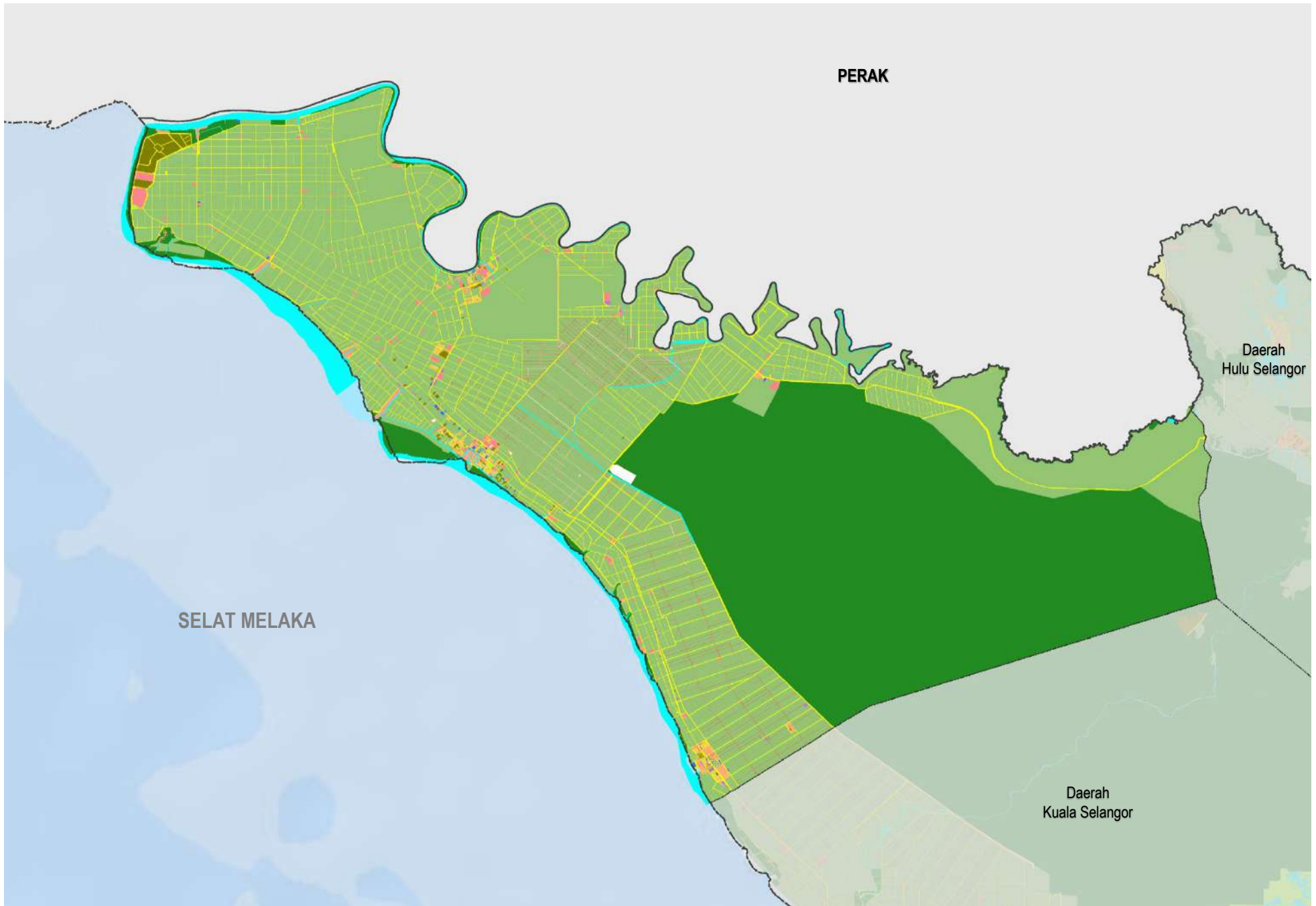













GUNA TANAH SEMASA DAERAH SABAK BERNAM TAHUN 2022

Sumber: **i-plan**

PETUNJUK :

Jenis Guna Tanah			Jenis Guna Tanah				
	Luas (Hek)	(%)		Luas (Hek)	(%)		
 Perumahan	540.12	0.54	 Tanah Lapang & Rekreasi	55.88	0.06	- - - Sempadan Negeri	
 Komersial	91.23	0.09	 Tanah Kosong	536.27	0.54	- - - Sempadan Daerah	
 Industri	71.74	0.07	 Hutan	39,150.09	39.48	 UTARA Tanpa Skala	
 Infrastruktur & Utiliti	723.72	0.73	 Pertanian	49,193.56	49.61		
 Institusi & Kemudahan Masyarakat	637.32	0.64	 Badan Air	3,760.81	3.79		
 Pengangkutan	4,091.12	4.13	 Pantai	310.74	0.31		
Jumlah Keseluruhan				99,162.60	100.00		

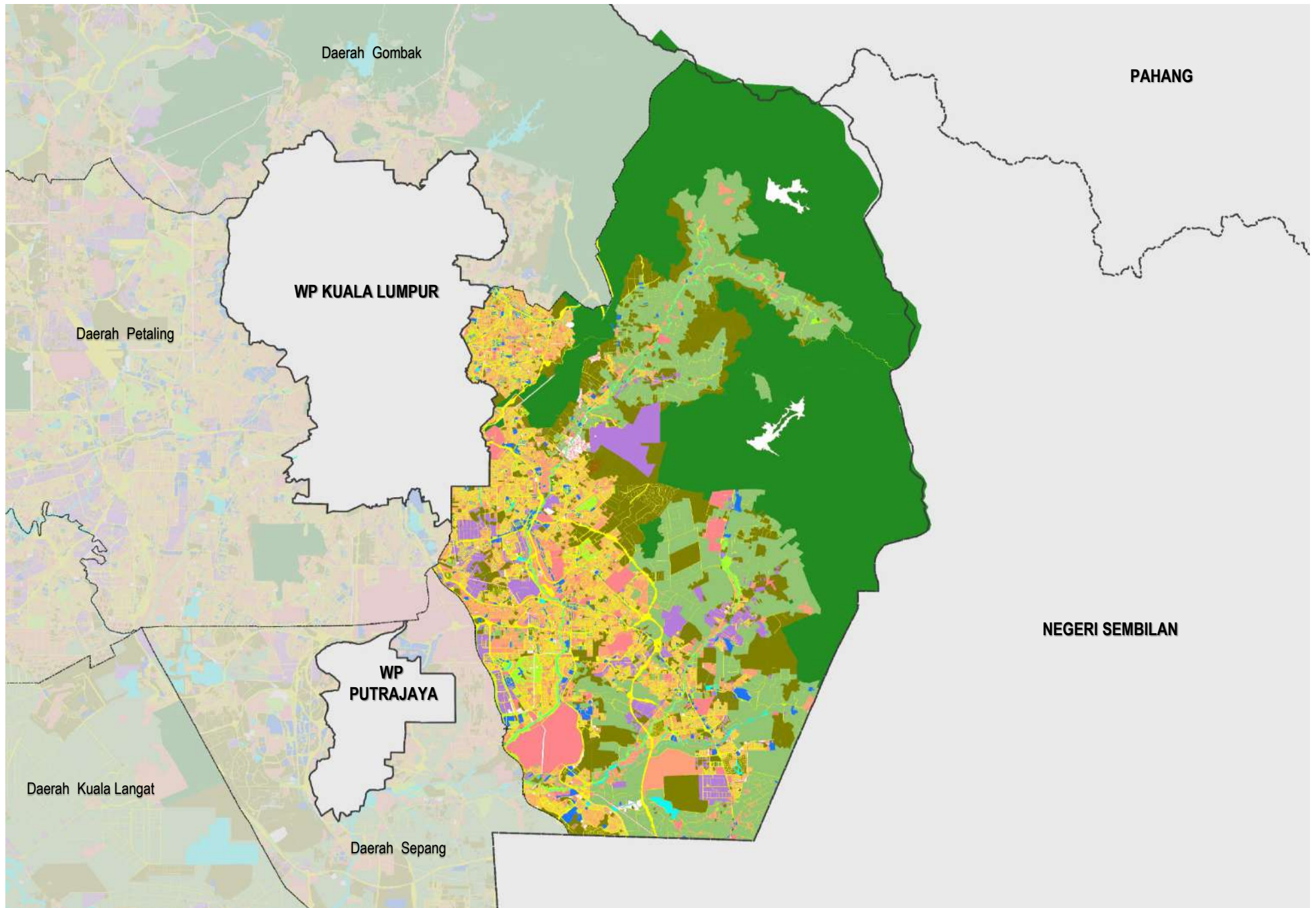

GUNA TANAH SEMASA DAERAH HULU LANGAT TAHUN 2022

Sumber: **i-plan**

PETUNJUK :

Jenis Guna Tanah	Luas (Hek)	(%)	Jenis Guna Tanah	Luas (Hek)	(%)
Perumahan	7,251.27	8.68	Tanah Lapang & Rekreasi	2,198.40	2.63
Komersial	1,220.35	1.46	Tanah Kosong	10,903.00	13.05
Industri	3,400.98	4.07	Hutan	32,214.44	38.56
Infrastruktur & Utiliti	1,688.40	2.02	Pertanian	13,889.10	16.62
Institusi & Kemudahan Masyarakat	2,921.14	3.50	Badan Air	496.85	0.59
Pengangkutan	7,368.67	8.82	Jumlah Keseluruhan	83,552.60	100.00

--- Sempadan Negeri
 - - - Sempadan Daerah



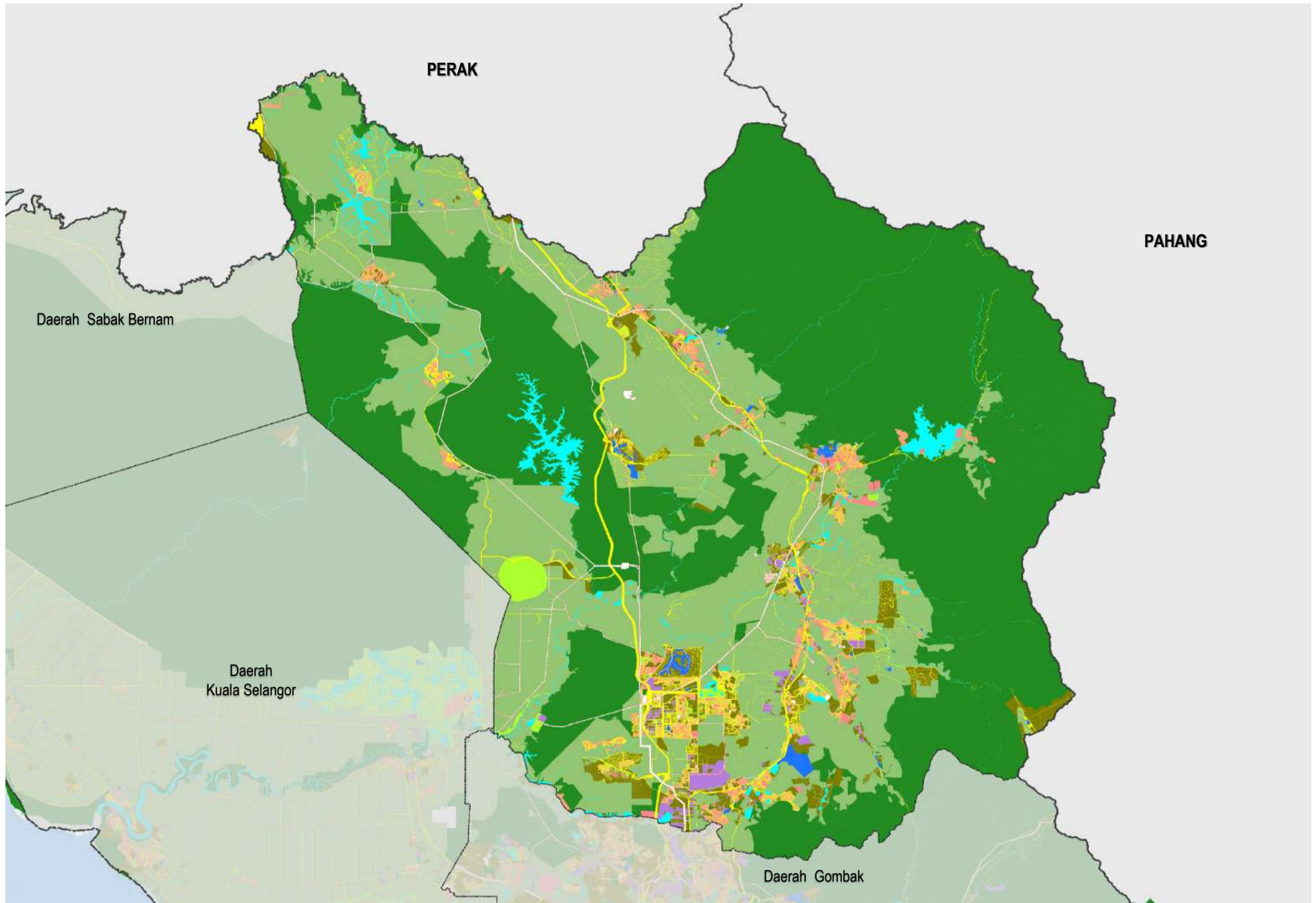

GUNA TANAH SEMASA DAERAH HULU SELANGOR TAHUN 2022

Sumber: **i-plan**

PETUNJUK :

Jenis Guna Tanah	Luas (Hek)	(%)	Jenis Guna Tanah	Luas (Hek)	(%)
Perumahan	2,870.67	1.64	Tanah Lapang & Rekreasi	1,388.95	0.79
Komersial	772.26	0.44	Tanah Kosong	5,909.16	3.38
Industri	1,053.28	0.60	Hutan	90,151.20	51.51
Infrastruktur & Utiliti	1,859.75	1.06	Pertanian	61,836.41	35.33
Institusi & Kemudahan Masyarakat	747.11	0.43	Badan Air	3,250.12	1.86
Pengangkutan	5,183.09	2.96	Jumlah Keseluruhan	175,022.00	100.00

--- Sempadan Negeri
 - - - Sempadan Daerah



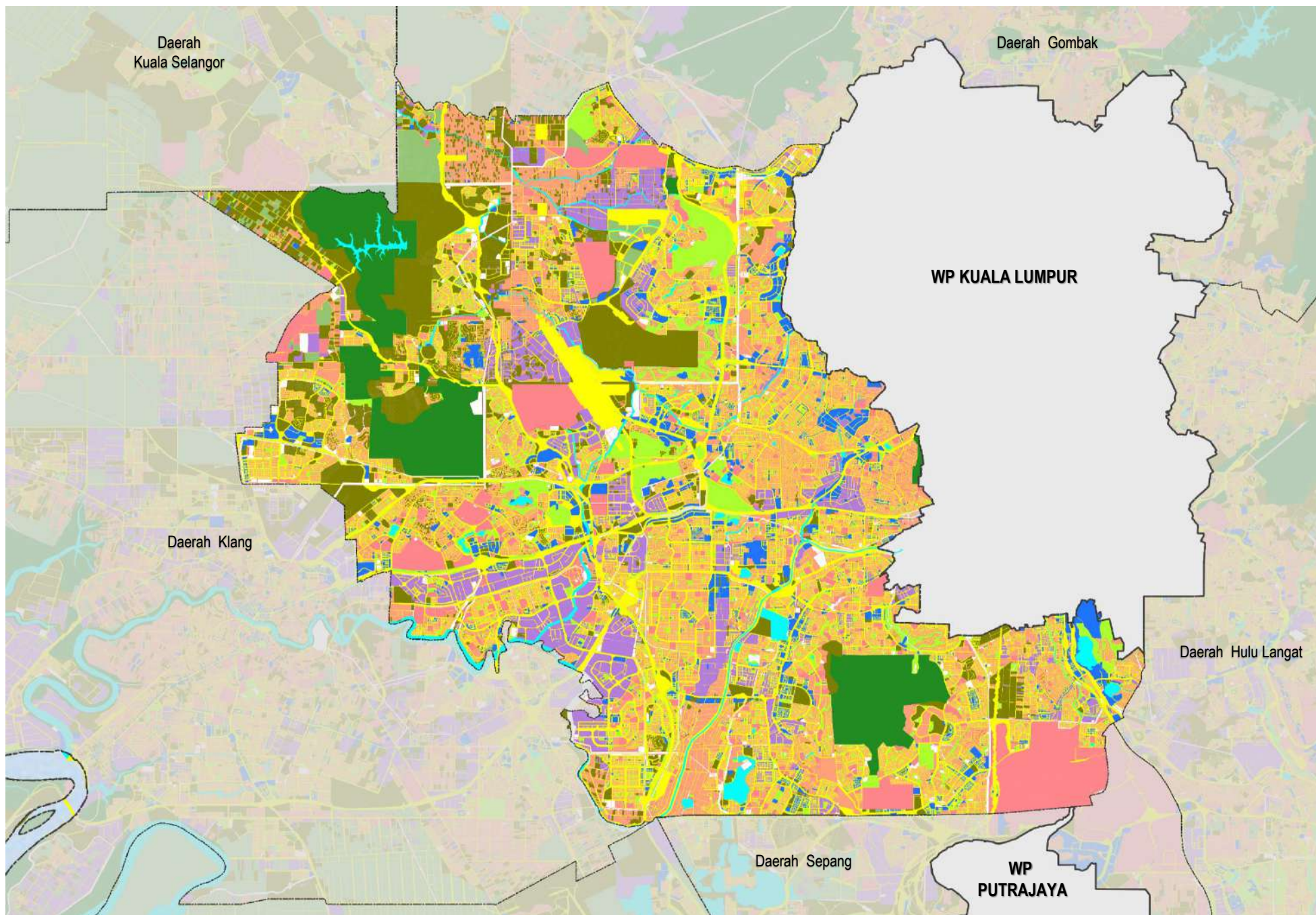

GUNA TANAH SEMASA DAERAH PETALING TAHUN 2022

Sumber: **i-plan**

PETUNJUK :

Jenis Guna Tanah	Luas (Hek)	(%)	Jenis Guna Tanah	Luas (Hek)	(%)
Perumahan	10,229.61	20.59	Tanah Lapang & Rekreasi	3,792.95	7.63
Komersial	2,566.12	5.16	Tanah Kosong	6,051.26	12.18
Industri	3,557.96	7.16	Hutan	3,656.82	7.36
Infrastruktur & Utiliti	2,265.26	4.56	Pertanian	591.12	1.19
Institusi & Kemudahan Masyarakat	4,253.47	8.56	Badan Air	1,161.86	2.34
Pengangkutan	11,564.17	23.27	Jumlah Keseluruhan	49,690.60	100.00

--- Sempadan Negeri
 - - - Sempadan Daerah



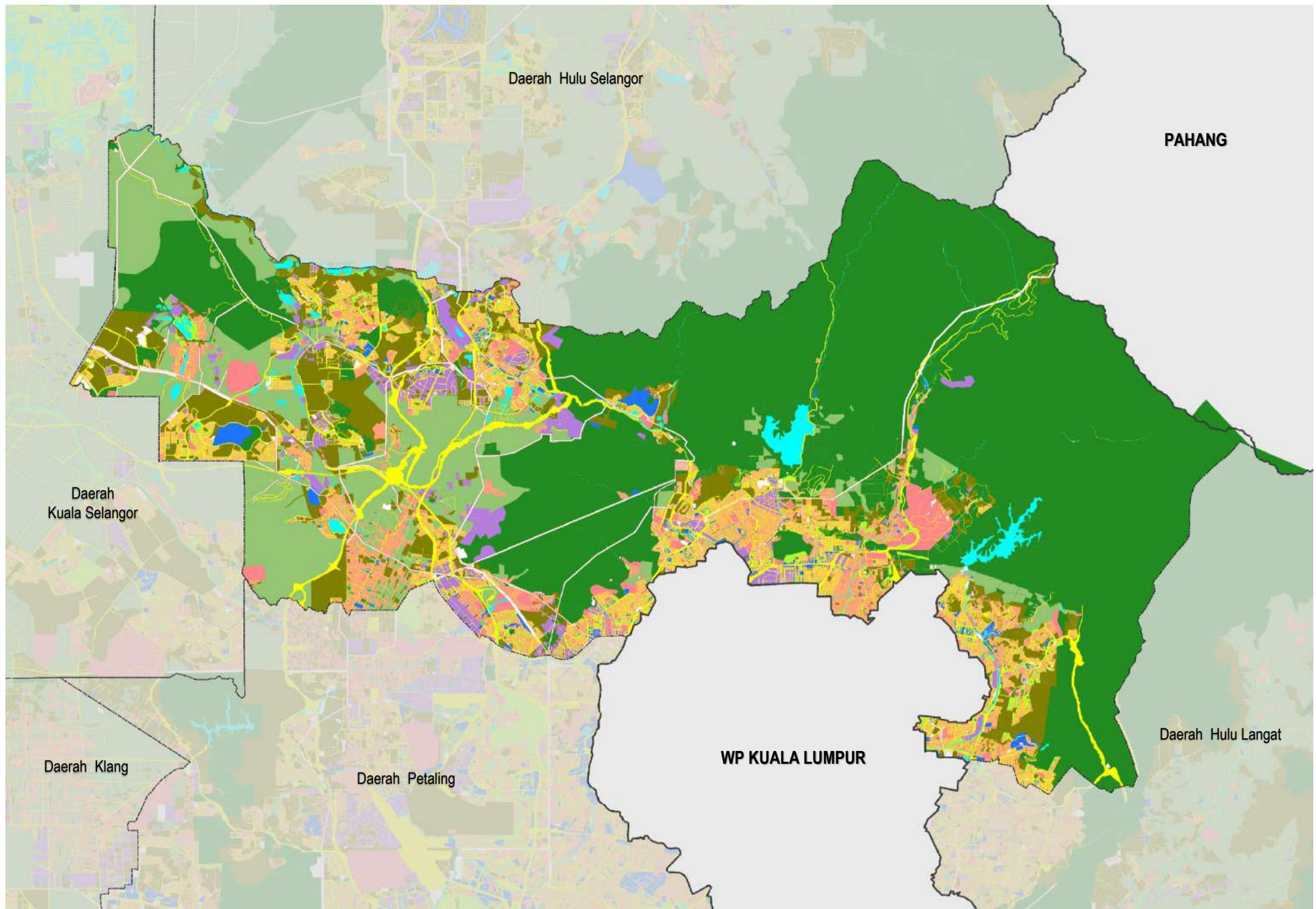

GUNA TANAH SEMASA DAERAH GOMBAK TAHUN 2022

Sumber: **i-plan**

PETUNJUK :

Jenis Guna Tanah	Luas (Hek)	(%)	Jenis Guna Tanah	Luas (Hek)	(%)
Perumahan	4,532.51	7.25	Tanah Lapang & Rekreasi	1,222.26	1.96
Komersial	531.30	0.85	Tanah Kosong	5,940.30	9.51
Industri	1,930.88	3.09	Hutan	31,255.71	50.02
Infrastruktur & Utiliti	1,617.14	2.59	Pertanian	8,549.79	13.68
Institusi & Kemudahan Masyarakat	1,433.05	2.29	Badan Air	978.82	1.57
Pengangkutan	4,498.84	7.20	Jumlah Keseluruhan	62,490.60	100.00

--- Sempadan Negeri
 - - - Sempadan Daerah



Tanpa Skala

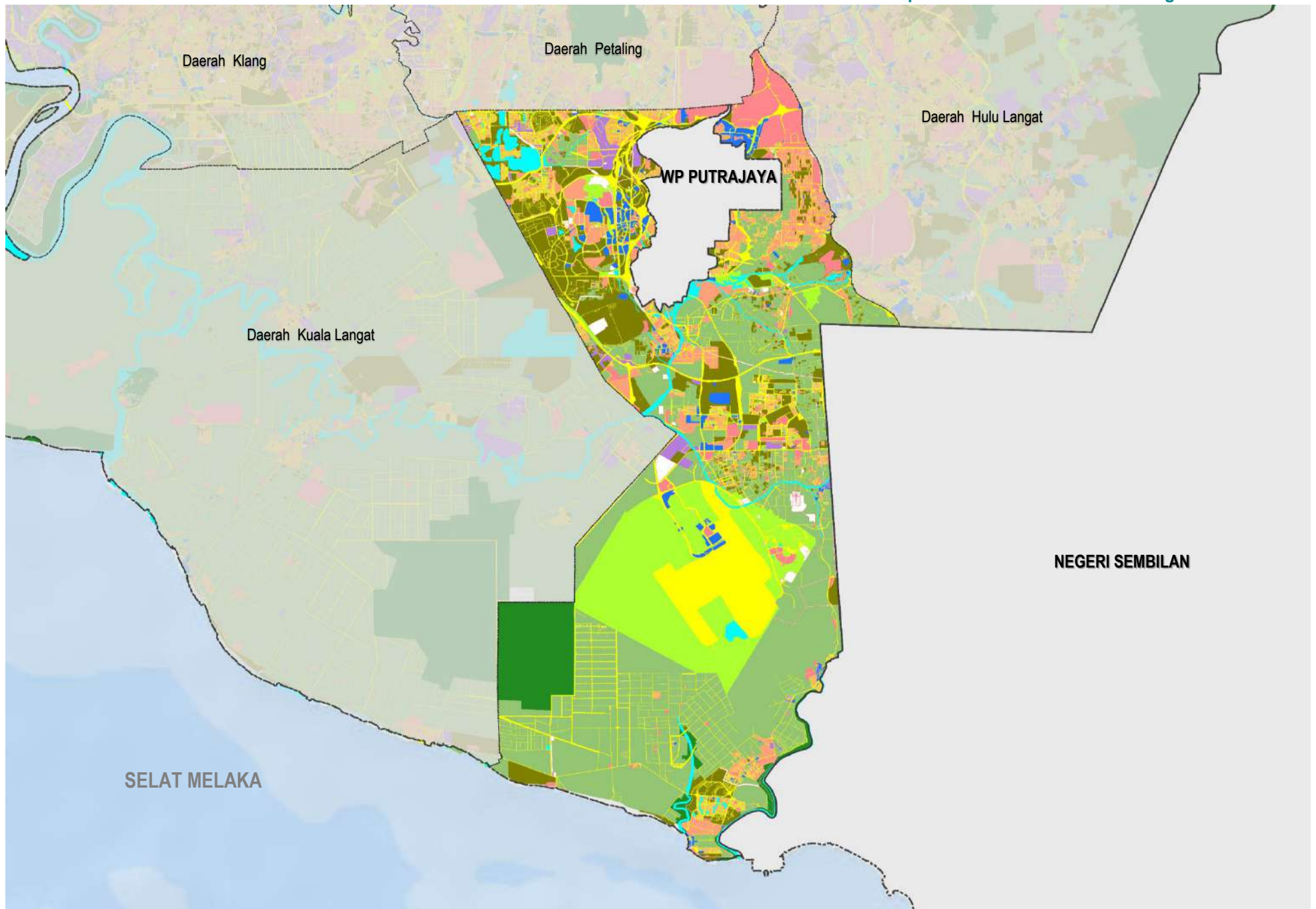

GUNA TANAH SEMASA DAERAH SEPANG TAHUN 2022

Sumber: **i-plan**

PETUNJUK :

Jenis Guna Tanah	Luas (Hek)	(%)	Jenis Guna Tanah	Luas (Hek)	(%)
Perumahan	3,620.56	6.58	Tanah Lapang & Rekreasi	1,399.34	2.54
Komersial	1,152.19	2.09	Tanah Kosong	7,891.49	14.35
Industri	628.66	1.14	Hutan	2,677.80	4.87
Infrastruktur & Utiliti	2,225.67	4.05	Pertanian	22,424.83	40.77
Institusi & Kemudahan Masyarakat	2,329.51	4.24	Badan Air	1,548.52	2.82
Pengangkutan	8,175.21	14.86	Pantai	924.82	1.68
Jumlah Keseluruhan			Jumlah Keseluruhan	54,998.60	100.00

--- Sempadan Negeri
 - - - Sempadan Daerah



