

W.P LABUAN

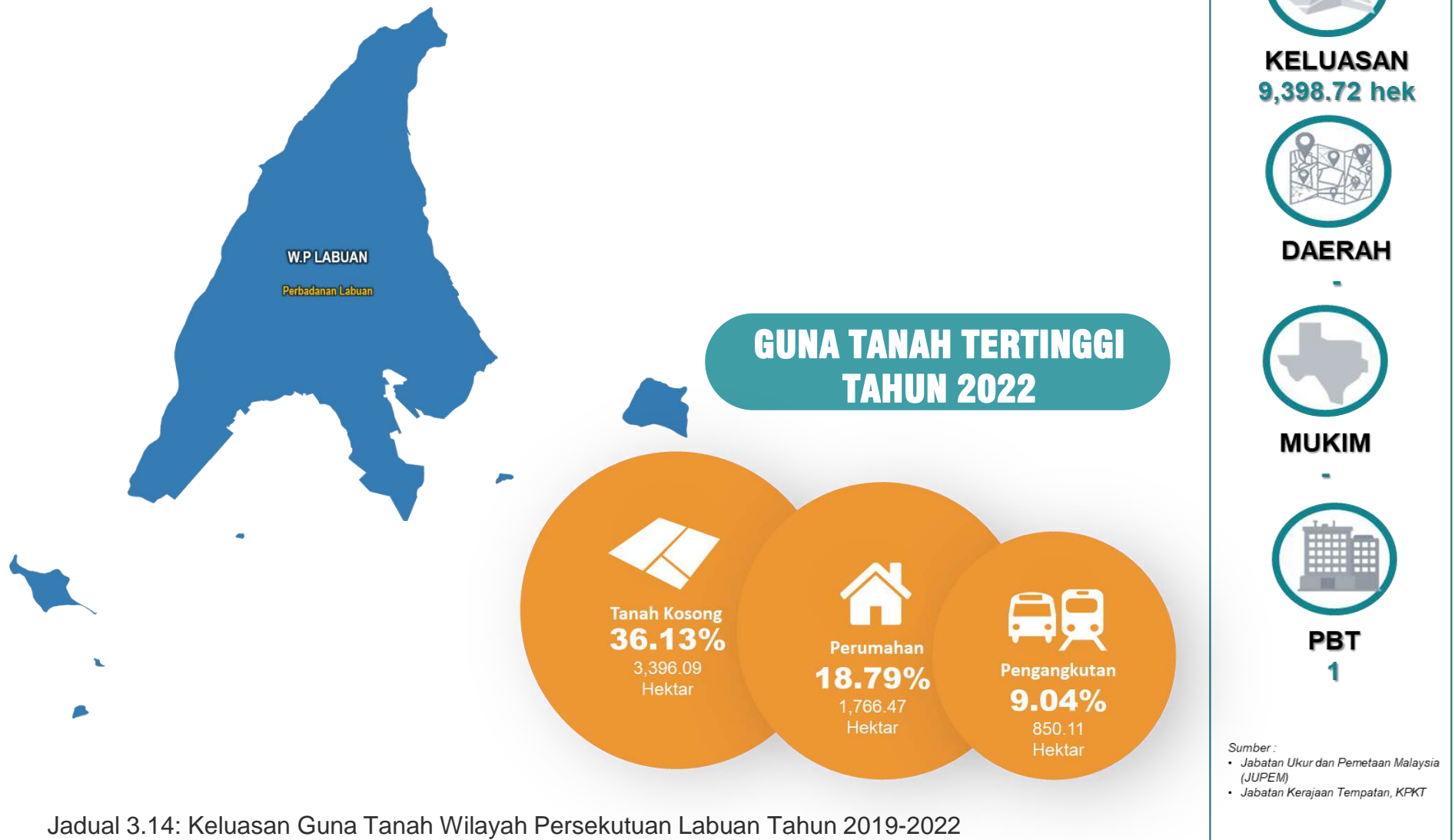

3.14 MAKLUMAT GUNA TANAH WILAYAH PERSEKUTUAN LABUAN



Jadual 3.14: Keluasan Guna Tanah Wilayah Persekutuan Labuan Tahun 2019-2022

Guna Tanah Utama	Bil.	Guna Tanah	2019		2020		2021		2022	
			Luas (Hek)	(%)	Luas (Hek)	(%)	Luas (Hek)	(%)	Luas (Hek)	(%)
Tepu Bina	1	Perumahan	1803.73	18.1	2,030.35	20.37	1,766.00	18.79	1,766.47	18.79
	2	Komersial	214.81	2.16	232.33	2.33	232.33	2.47	232.33	2.47
	3	Industri	548.61	5.5	567.05	5.69	596.11	6.34	596.11	6.34
	4	Institusi & Kemudahan Masyarakat	633.01	6.35	637.75	6.4	629.3	6.7	629.39	6.7
	5	Infrastruktur dan Utiliti	97.53	0.98	91.31	0.92	120.91	1.29	121.01	1.29
	6	Pengangkutan	829.33	8.32	844.33	8.47	848.29	9.03	850.11	9.04
	7	Tanah Lapang dan Rekreasi	120.15	1.21	109.1	1.09	116.4	1.24	117.03	1.25
	8	Tanah Kosong	4074.57	40.88	3,887.69	39	3,399.11	36.17	3,396.09	36.13
		Tepu Bina	8,321.74	83.50	8,399.91	84.27	7,708.45	82.03	7,708.54	82.02
Hutan	9	Hutan	691.67	6.94	691.7	6.94	672.2	7.15	672.16	7.15
Pertanian	10	Pertanian	142.65	1.43	105.27	1.06	133.16	1.42	133.16	1.42
Badan Air	11	Badan Air	671.46	6.74	635.42	6.37	643.33	6.84	643.3	6.84
	12	Pantai	140.33	1.41	135.56	1.36	241.57	2.57	241.56	2.57
		Badan Air	811.79	8.15	770.98	7.73	884.90	9.41	884.86	9.41
Jumlah Keluasan			9,967.86				9,398.72			

Nota:

*Perubahan keluasan negeri adalah pengukuran semula sempadan pada tahun 2021 oleh JUPEM

**Peningkatan dan penurunan keluasan guna tanah adalah disebabkan oleh penambahbaikan kualiti guna tanah

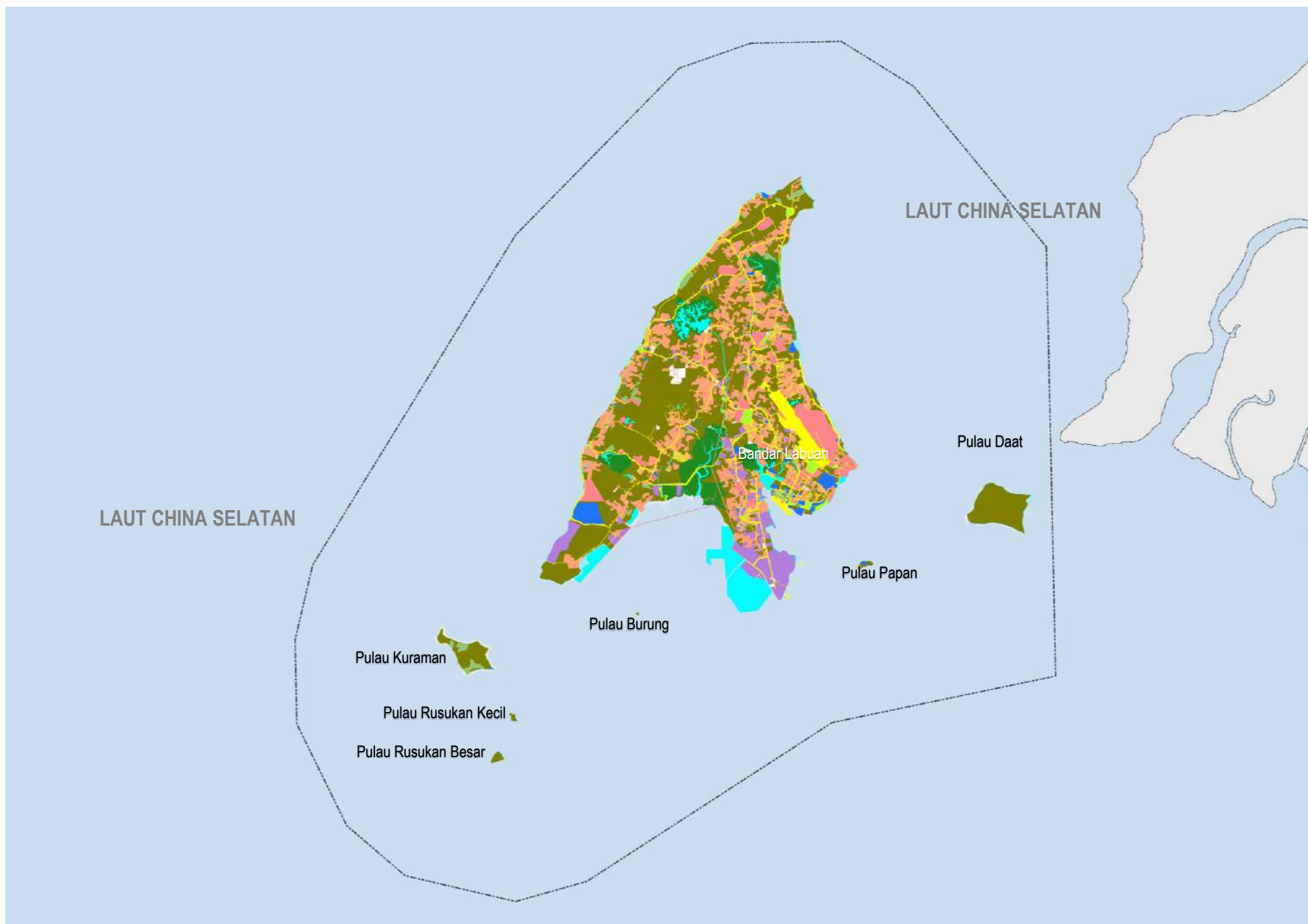

GUNA TANAH SEMASA WILAYAH PERSEKUTUAN LABUAN TAHUN 2022

Sumber: **i-plan**

PETUNJUK :			Jenis Guna Tanah			Luas (Hek)		Jumlah Keseluruhan	
Jenis Guna Tanah	Luas (Hek)	(%)	Jenis Guna Tanah	Luas (Hek)	(%)				
Perumahan	1766.47	18.79	Tanah Lapang & Rekreasi	117.03	1.25	- - - - Sempadan Negeri		Tanpa Skala	
Komersial	232.33	2.47	Tanah Kosong	3,396.07	36.13				
Industri	596.11	6.34	Hutan	672.16	7.15				
Infrastruktur & Utiliti	121.01	1.29	Pertanian	133.16	1.42				
Institusi & Kemudahan Masyarakat	629.39	6.70	Badan Air	643.30	6.84				
Pengangkutan	850.11	9.04	Pantai	241.56	2.57				
			Jumlah Keseluruhan	9,398.72	100.00				